

104.3. Aparat radiologic digital

POZIȚIE	DEPARTAMENT	ECHIPAMENT	BUC	AMPLASARE/ POZIȚIONARE ÎN PLAN
---------	-------------	------------	-----	-----------------------------------

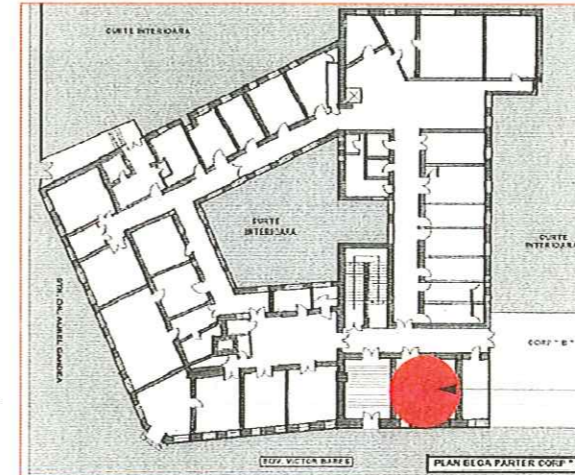

Total bucăți aparat = 5 radiologic digital

Cab. Radiologie- locație 05

Plan încăpere amplasare echipament - CLINICA BEGA, Obstetrică-Ginecologie, cabinet RADIOLOGIE - PARTER - scara 1:100 - locație 05

POZIȚIONARE GENERALĂ -CLINICA BEGA, OBSTETRICĂ-GINECOLOGIE, PARTER - CABINET RADIOLOGIE - locație 05

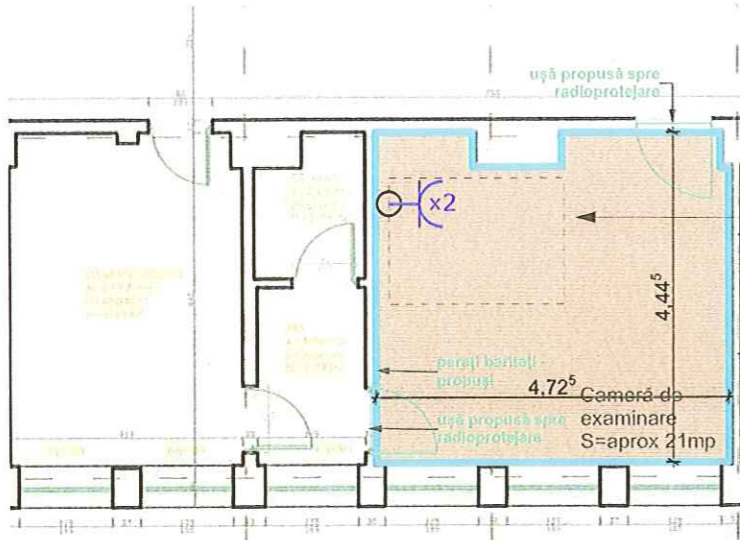

104.1. Set aparat radiologic digital cu sursă de litotritie

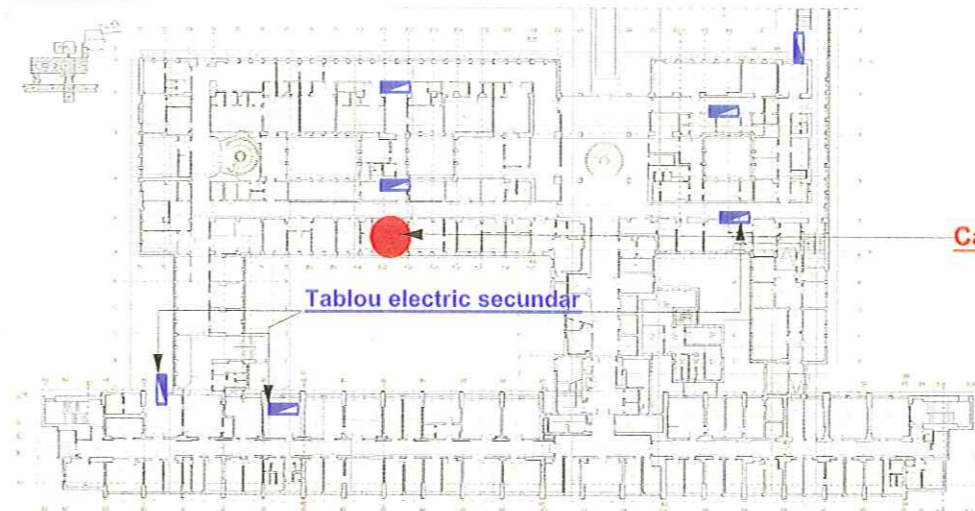

Cab. Uro-radiologie- locație 04

POZIȚIONARE GENERALĂ - PLAN ETAJ I S.C.J.U.T. - CABINET RADIOLOGIE INTERVENȚIONALĂ - locație 04

© Acest proiect și informațiile cuprinse în el nu pot fi modificate, copiate, reproduse sau utilizate, total sau parțial, decât cu acordul scris al S.C. ARHIGEST S.R.L. și nu vor fi folosite în alt scop decât cel pentru care au fost elaborate.

Plan încăpere amplasare echipament - SCJUT, Cabinet Uro-radiologie - ETAJ I - scara 1:100 - locație 04

VERIFICATOR EXPERT	NUME	SEMNĂTURA	CERINȚA	REFERAT / EXPERTIZĂ NR./ DATA
Proiectant general:	ARHIGEST SRL	Str. Anton Pann nr. 1, ap 5, 300102 Timișoara J 20219/2004, CUIR RO16182810 IVC Bank: RO99 IN09 5544 9999 6054 9013 tel/fax: 0356 115795, mobil 0727 444378 www.arhigestro.ro, e-mail: office@arhigestro.ro	Proiect nr.: 306/2014	Titlu proiect/ Amplasament: "Modernizare Ambulator de Specialitate S.C.J.U.T"
Proiectant specialitate:	Instalatii Electrice ELECTRIC EYE SRL	Timișoara, Str. Zenececa, Nr 26. fax: +40 356 818537 e-mail: eye@electric-eye.ro, www.electric-eye.ro	Proiect nr.: 734/2014	Beneficiar investiție: Spitalul Clinic Județean de Urgență Timiș (S.C.J.U.T.) Titular investiție: Consiliul Județean Timiș
			Scara: 1:100	Faza: PT
AVIZAT	Ing. dipl. A. Valea	<i>A. Valea</i>	Data: 04.2014	Denumire departament: RADIOLOGIE ȘI IMAGISTICĂ MEDICALĂ
ȘEF PROIECT	ing. dipl. L. Volintiru	<i>L. Volintiru</i>		Plan amplasare echipamente: APARAT RADIOLOGIC DIGITAL (cu post de grafie și scopie)
PROIECTAT	ing. dipl. L. Volintiru	<i>L. Volintiru</i>		Pozitia nr.: 104
REDACTARE CAD	ing. dipl. L. Volintiru	<i>L. Volintiru</i>		Planșa nr.: I.E. Anexă la fișa tehnică nr. 104

Legenda:



- Tablou secundar de distribuție, EXISTENT;



- Racord trifazic, pozat incastrat in perete sau pe jgheab metallic;



- Priza dubla ST, IP20, 2P+PE, 250Vc.a., 16A, cu protecție mecanică, standard german, montată incastrat in peretii de rigips sau tencuiala;

Nota:

- Racordurile vor fi alimentate direct din tabloul general de distribuție;
- Priza ce deservește aparatul radiologic cu sursa de litotritie va fi alimentată dintr-un circuit separat al celui mai apropiat tablou de distribuție;
- In tablourile electrice aferente zonelor studiate se vor monta un intreruptor automat 3P, 160A, I_{sc}=25kA, curba C și un intreruptor automat 2P, 16A, I_{sc}=10kA, curba C, prevazut cu protecție diferențială 30mA.

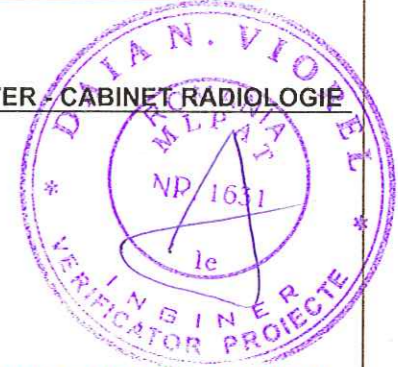

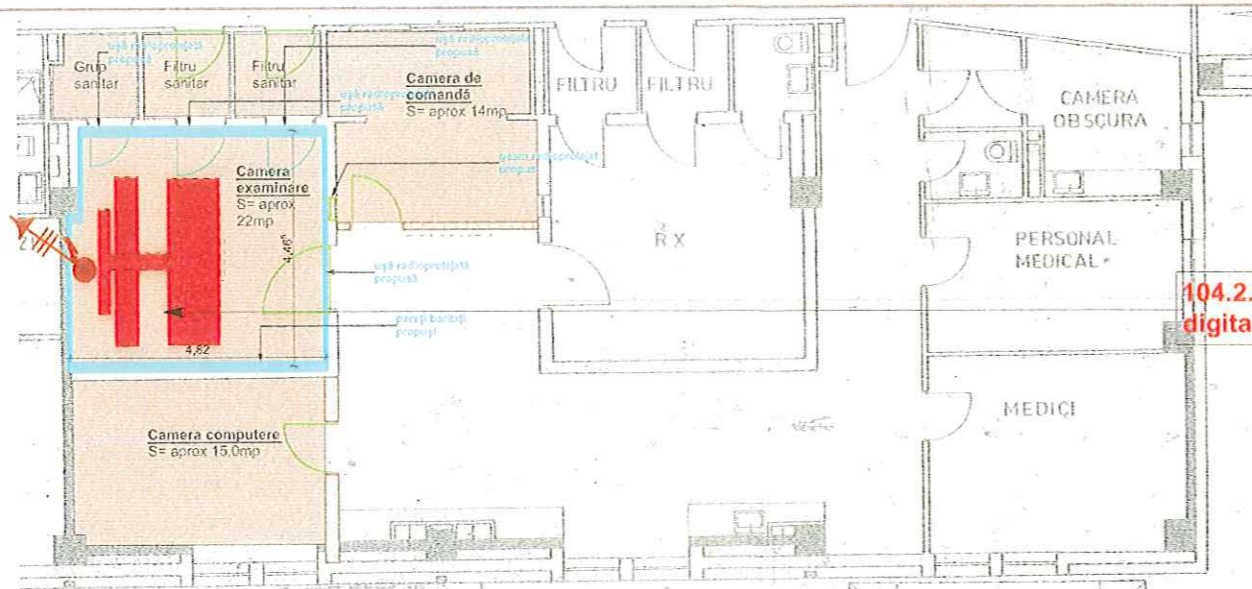

104.2. Aparat radiologic digital

Plan încăpere amplasare echipament -ORTOPEDIE, SCJUT, ETAJ I, cab. Radiologie- scara 1:150 - locație 01

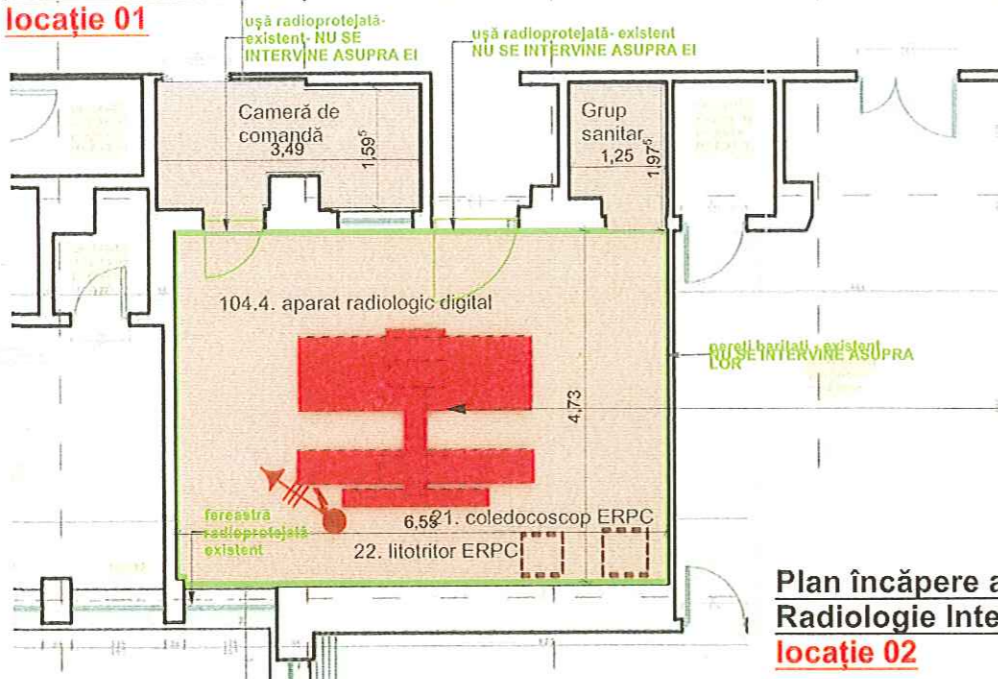

104.4. Aparat radiologic digital

Plan încăpere amplasare echipament -cabinet Radiologie Intervențională - ETAJ I - scara 1:100 - locație 02

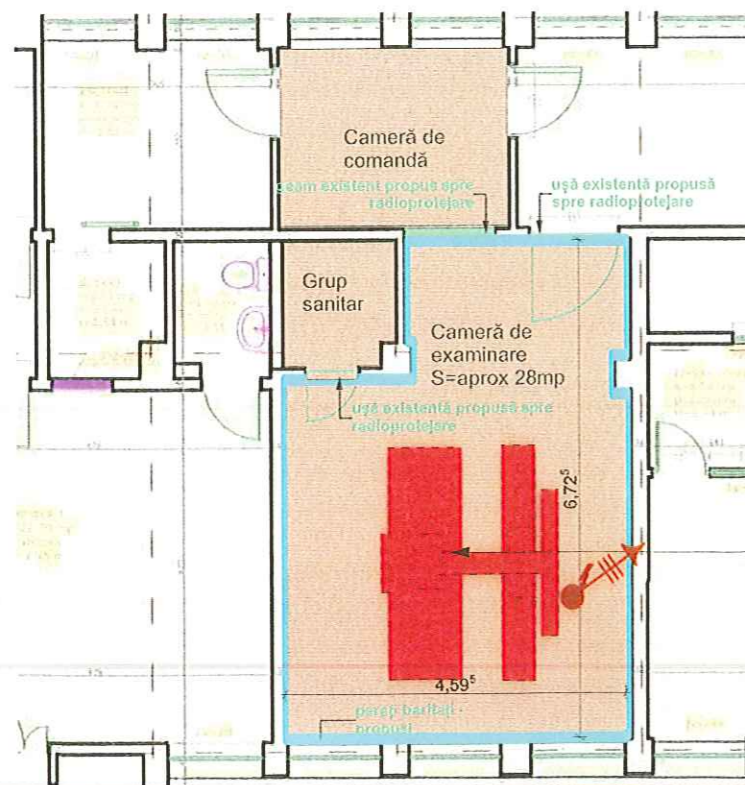

104.4. Aparat radiologic digital (cu post de grafie și scopie)

Plan încăpere amplasare echipament -cabinet Radiologie Intervențională - ETAJ I - scara 1:100, locație 03

CATEGORIA: ECHIPAMENTE ȘI APARATURĂ MEDICALĂ

POZIȚIE	DEPARTAMENT	ECHIPAMENT	BUC	AMPLASARE/ POZIȚIONARE ÎN PLAN
---------	-------------	------------	-----	-----------------------------------

Total bucăți aparat radiologic digital = 5

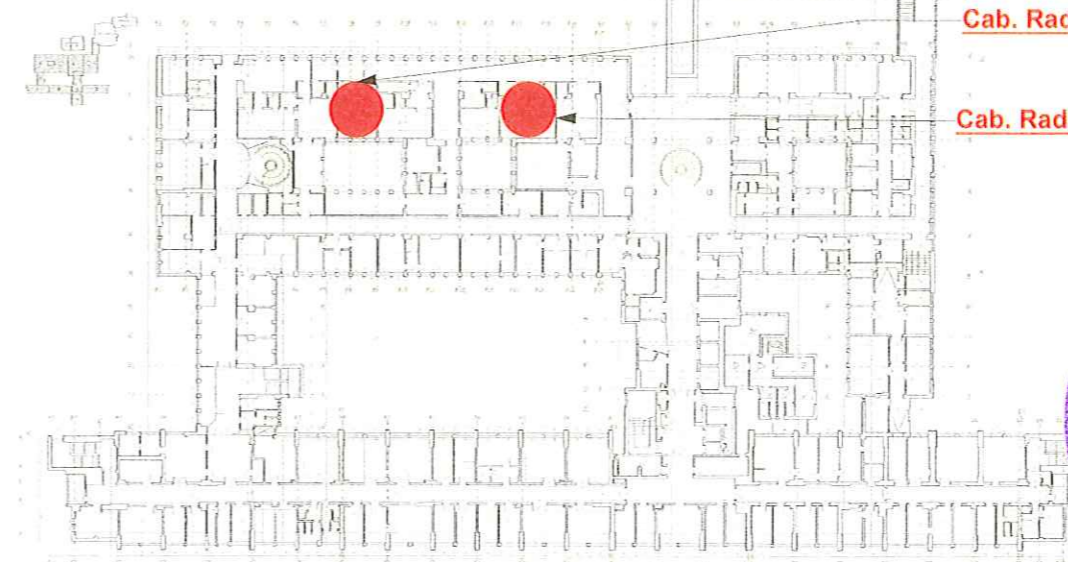

Cab. Radiologie- locație 03

Cab. Radiologie- locație 02



POZIȚIONARE GENERALĂ - PLAN ETAJ I S.C.J.U.T. - CABINET RADIOLOGIE INTERVENȚIONALĂ

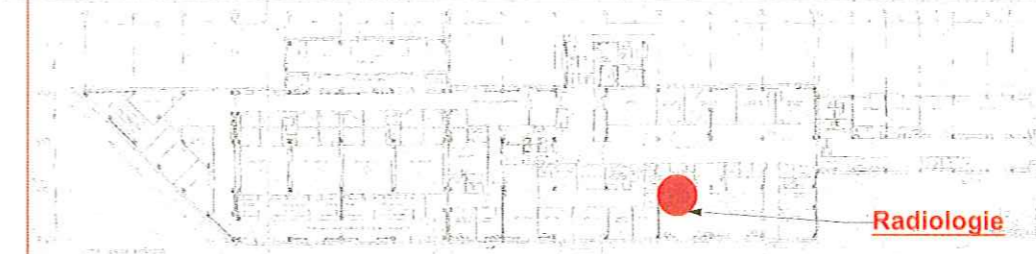

Radiologie



POZIȚIONARE GENERALĂ - PLAN ETAJ I- SCJUT- ORTOPEDIE - locație 01

Legenda:



- Racord trifazic, pozat incastat in perete sau pe jgheab metalic;

Nota:

- Racordurile vor fi alimentate direct din tabloul general de distribuție;
- In tabloul electric aferent zonei studiate se vor monta un intreruptor automat 3P, 160A, I_{sc}=25kA, curba C si doua intreruptoare automate 3P, 250A, I_{sc}=25kA, curba C.

© Acest proiect și informațiile cuprinse în el nu pot fi modificate, copiate, reproduse sau utilizate, total sau parțial, decât cu acordul scris al S.C. ARHIGEST S.R.L. și nu vor fi folosite în alt scop decât cel pentru care au fost elaborate.

VERIFICATOR EXPERT	NUME	SEMNĂTURA	CERINȚA	REFERAT / EXPERTIZĂ NR./ DATA
Proiectant general:	ARHIGEST SRL	Str. Anton Pann nr. 1, et 5, 300102 Timișoara J 20/2152/2014, CUI RO16152570 ING. BOBĂ, ROE9 INGB 5544 9999 0054 9013 tel/fax: 0356 115795, mobil 0727 444378 www.arhigestro.ro, e-mail: office@arhigestro.ro	Proiect nr.: 306/2014	Titlu proiect/ Amplasament: "Modernizare Ambulator de Specialitate S.C.J.U.T"
Proiectant specialitate:	Instalații Electrice ELECTRIC EYE	SC ELECTRIC EYE SRL Timișoara, Str. Zimnicea Nr 26. fax: 0356 416537 e-mail: eye@electric-eye.ro, www.electric-eye.ro	Proiect nr.: 734/2014	Beneficiar investiție: Spitalul Clinic Județean de Urgență Timiș (S.C.J.U.T.) Titular investiție: Consiliul Județean Timiș Faza: PT
AVIZAT	Ing. dipl. A. Valea	<i>A. Valea</i>	Scara: 1:100	Denumire departament: RADIOLOGIE ȘI IMAGISTICĂ MEDICALĂ
ȘEF PROIECT	arh. M. SILVESTRU	<i>M. Silvestru</i>	Data: 04.2014	Plan amplasare echipamente: APARAT RADIOLOGIC DIGITAL (cu post de grafie și scopie)
PROIECTAT	Ing. dipl. L. Volintiru	<i>L. Volintiru</i>		Pozitia nr.: 104
REDACTARE CAD	Ing. dipl. L. Volintiru	<i>L. Volintiru</i>		Planșa nr.: I.E. Anexă la fișa tehnică nr. 104

SPAȚIU EXISTENT

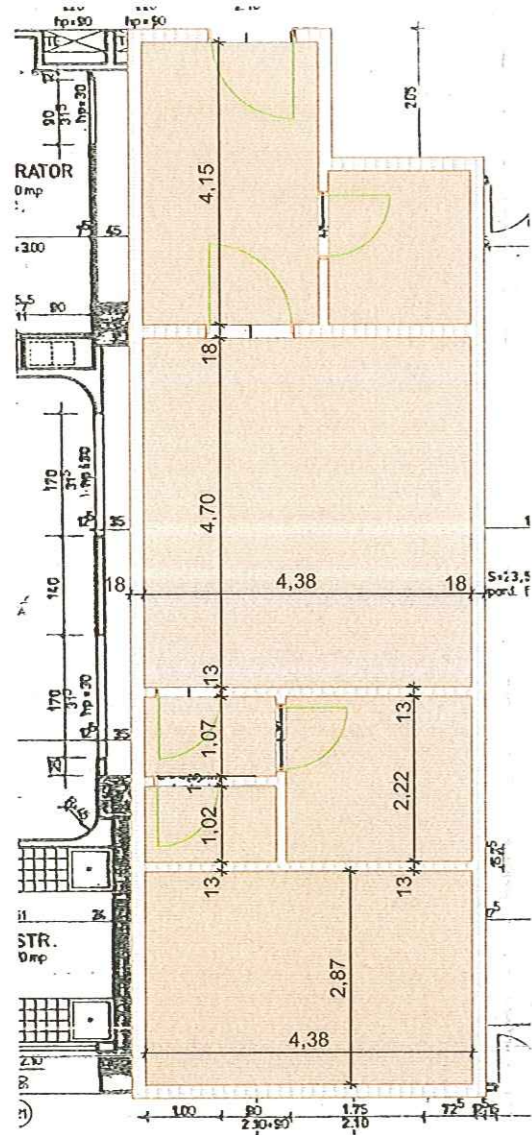

SPAȚIU PROPUȘ

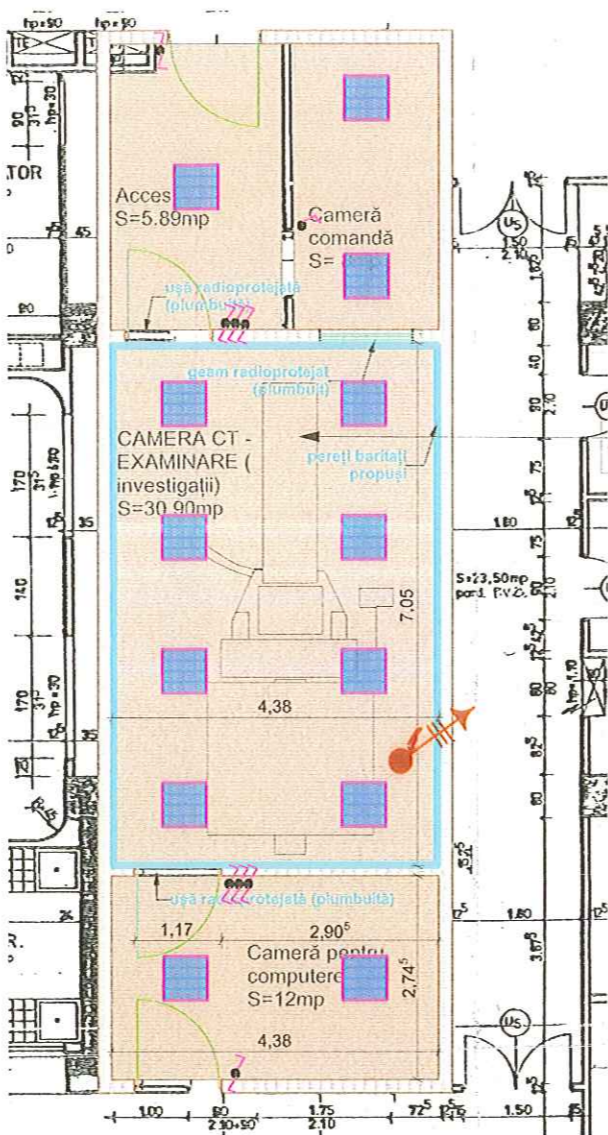

106. Computer tomograf 16 slice

Plan încăpere amplasare echipament - SCJUT, ORTOPIEDIE, PARTER, Cabinet Radiologie - scara 1:100 - **locație 01**

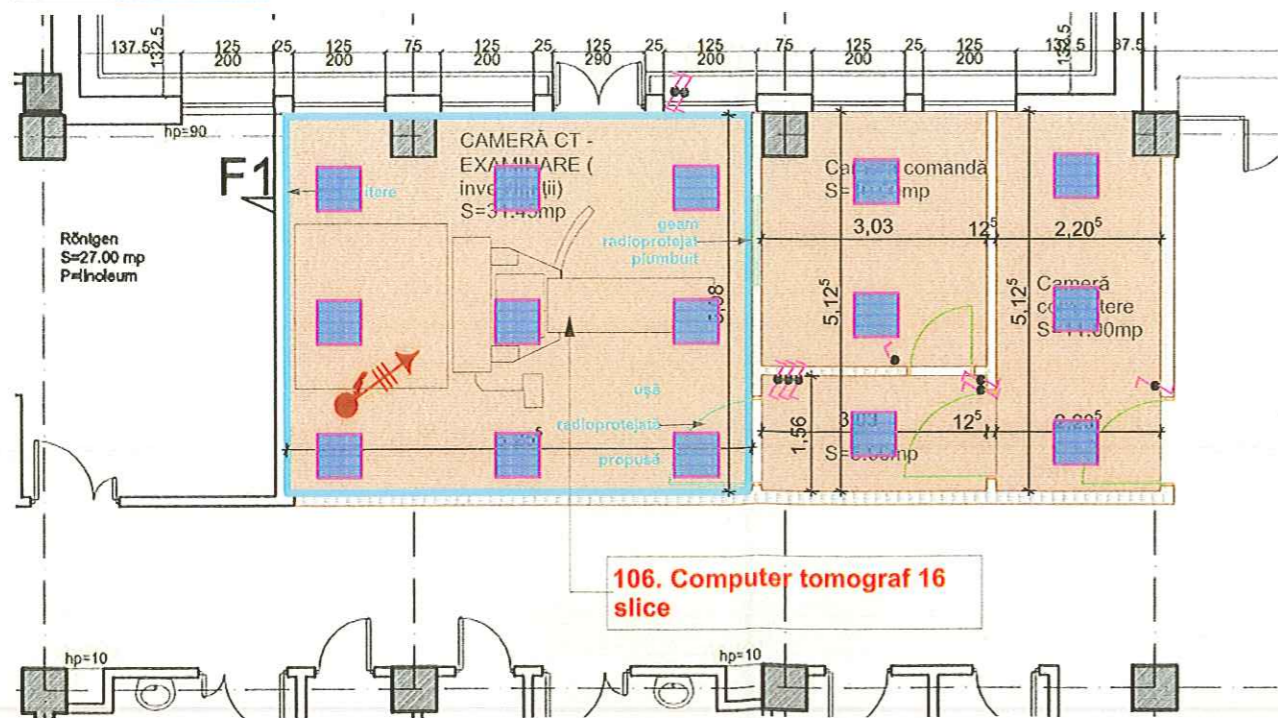

106. Computer tomograf 16 slice

Plan încăpere amplasare echipament - CASA AUSTRIA, PARTER, spațiu nou construit - scara 1:100 - **locație 02**

CATEGORIA: ECHIPAMENTE ȘI APARATURA MEDICALĂ

POZIȚIE	DEPARTAMENT	ECHIPAMENT	BUC.	AMPLASARE/ POZIȚIONARE ÎN PLAN
---------	-------------	------------	------	-----------------------------------

Total bucăți computer tomograf 16slice = 2

Ortopedie, Cabinet Radiologie

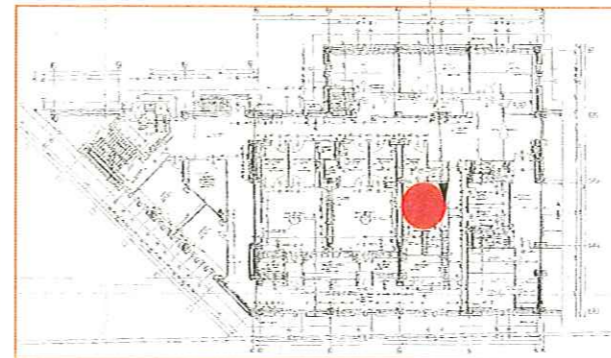

POZIȚIONARE GENERALĂ - PLAN PARTER S.C.J.U.T

- ORTOPIEDIE- Radiologie - **locație 01**

Legenda:

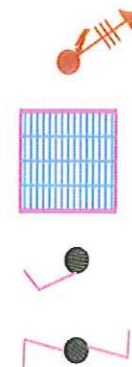
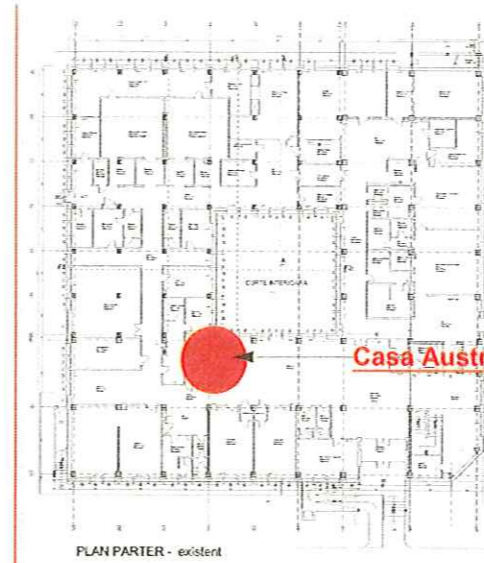

- Racord trifazic, pozat incastat in perete sau pe jgheab metalic;
- Corp de iluminat echipat cu lampi fluorescente compacte de putere 4x14W, cu indice de redare a culorii 90, temperatura de culoare 6500K, cu balast electronic, cu dispersor prismatic de policarbonat, grad de protectie IP44 minim, montat pe tavan;
- Intrerupator simplu PT, IP44, cu led, montat aparent pe peretii de rigips sau tencuiala, la cota +1.1m fata de cota finita a pardoselii;
- Intrerupator cap de scara PT, IP44, cu led, montat aparent pe peretii de rigips sau tencuiala, la cota +1.1m fata de cota finita a pardoselii;

Nota:

- Racordurile vor fi alimentate direct din tabloul general de distributie;
- In tabloul electric aferent zonei studiate se va monta un intrerupator automat 3P, 250A, Isc=25kA, curbă C.

POZIȚIONARE GENERALĂ - PLAN PARTER

CASA AUSTRIA - locație 02

© Acest proiect și informațiile cuprinse în el nu pot fi modificate, copiate, reproduse sau utilizate, total sau parțial, decât cu acordul scris al S.C. ARHIGEST S.R.L. și nu vor fi folosite în alt scop decât cel pentru care au fost elaborate.

VERIFICATOR EXPERT	NUME	SEMNĂTURA	CERINȚA	REFERAT / EXPERTIZĂ NR./ DATA
Proiectant general:	ARHIGEST SRL	Str. Anton Pann nr. 1, ap 5, 300102 Timișoara J 202157004, CUI RO16162810 IVC Bank RO99 INCB 5544 9999 0054 9013 tel/fax: 0356 115795, mobil 0727 444378 www.arhigestro.ro, e-mail: office@arhigestro.ro	Proiect nr.:	Titlu proiect/ Amplasament:
Proiectant specialitate: Instalatii Electrice	ELECTRIC EYE	SC ELECTRIC EYE SRL Timișoara, Str. Zeneișca, Nr.26. fax: +40 356 818537 e-mail: eye@electric-eye.ro, www.electric-eye.ro	Proiect nr.:	Beneficiar investiție: Spitalul Clinic Județean de Urgență Timiș (S.C.J.U.T.) Titular investiție: Consiliul Județean Timiș
AVIZAT	Ing. dipl. A. Valea	<i>A. Valea</i>	Scara:	Denumire departament:
ȘEF PROIECT	arh. M. SILVESTRU	<i>M. Silvestru</i>	1:100	RADIOLOGIE ȘI IMAGISTICĂ MEDICALĂ
PROIECTAT	ing. dipl. L. Volintiru	<i>L. Volintiru</i>	Data:	Plan amplasare echipamente:
REDACTARE CAD	ing. dipl. L. Volintiru	<i>L. Volintiru</i>	04.2014	COMPUTER TOMOGRAF 16 SLICE
				Faza: PT
				Pozitia nr: 106
				Planșa nr: I.E. Anexă la fișa tehnică nr. 106

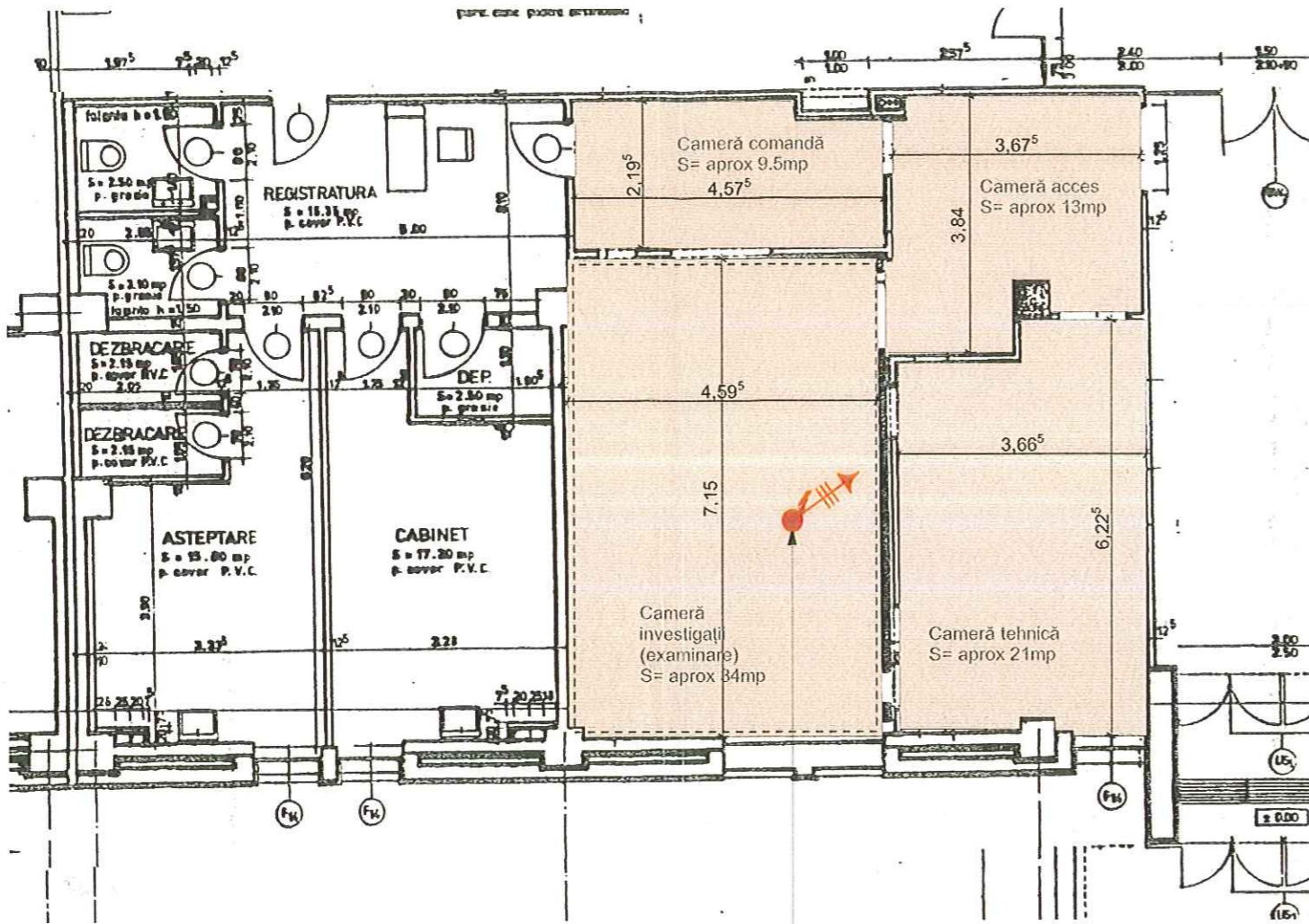

107. RMN 1.5 Tesla

Plan încăpere amplasare echipament - SCJUT, ORTOPEDIE, PARTER, Laborator RMN - scara 1:100

Legenda:



- Racord trifazic, pozat incastrat in perete sau pe jgheab metallic;

Nota:

- Racordurile vor fi alimentate direct din tabloul general de distributie;
- In tabloul electric aferent zonei studiate se va monta un intreruptor automat 3P, 400A, 1sc=36kA, curba C.

CATEGORIA: ECHIPAMENTE ȘI APARATURA MEDICALE

POZIȚIE DEPARTAMENT ECHIPAMENT BUC. AMPLASARE/ POZIȚIONARE ÎN PLAN

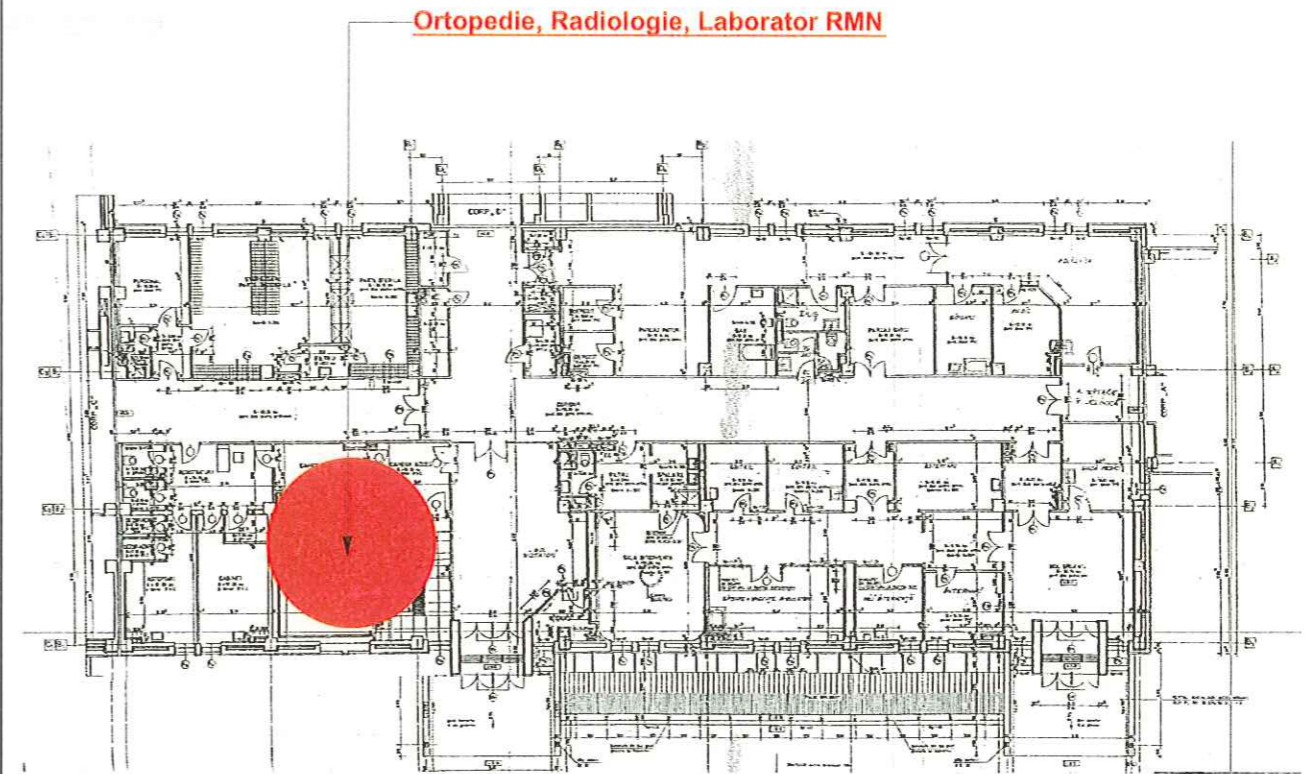

POZIȚIONARE GENERALĂ - PLAN PARTER S.C.J.U.T. - ORTOPEDIE- Laborator RMN



© Acest proiect și informațiile cuprinse în el nu pot fi modificate, copiate, reproduse sau utilizate, total sau parțial, decât cu acordul scris al S.C. ARHIGEST S.R.L. și nu vor fi folosite în alt scop decât cel pentru care au fost elaborate.

VERIFICĂTOR EXPERT	NUME	SEMNĂTURA	CERINȚA	REFERAT / EXPERTIZĂ NR./ DATA
Proiectant general:	ARHIGEST SRL	Str. Anton Pann nr. 1, ap.5, 300102 Timișoara J 20215/2004, CUI RO16152810 INO Bank ROOP INOS 5544 9999 0064 6013 tel/fax: 0356 115795, mobil 0727 444378 www.arhigestro.ro, e-mail: office@arhigestro.ro	Proiect nr.:	Titlu proiect/ Amplasament:
Proiectant specialitate:	Instalatii Electrice	SC ELECTRIC EYE SRL Timișoara, Str. Zărețoara, Nr.26. fax: 40 356 818337 e-mail: eye@electric-eye.ro, www.electric-eye.ro	Proiect nr.:	Beneficiar investiție: Spitalul Clinic Județean de Urgență Timiș (S.C.J.U.T.) Titular investiție: Consiliul Județean Timiș
AVIZAT	Ing. dipl. A. Valea	<i>A. Valea</i>	Scara:	Denumire departament:
ȘEF PROIECT	arh. M. SILVESTRU	<i>M. Silvestru</i>	1:100	RADIOLOGIE ȘI IMAGISTICĂ MEDICALĂ
PROIECTAT	Ing. dipl. L. Volintiru	<i>L. Volintiru</i>	Data:	Plan amplasare echipamente:
REDACTARE CAD	Ing. dipl. L. Volintiru	<i>L. Volintiru</i>	04.2014	RMN 1.5 TESLA
				Faza: PT
				Locație: 107
				Planșa nr.:
				I.E. Anexă la fișa tehnică nr. 107



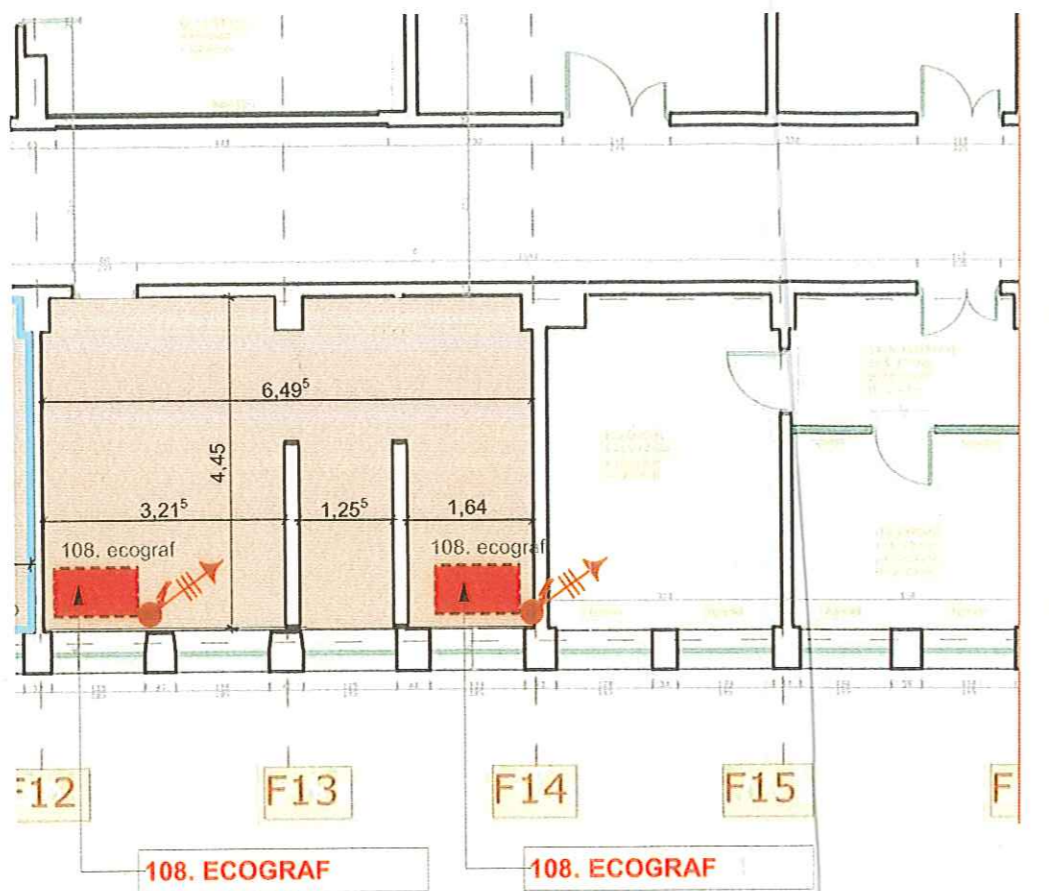

Plan încăpere amplasare echipament - SCJUT, Radiologie, ETAJ I, Cab. de radiografii - scara 1:100

Legenda:

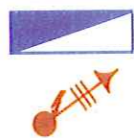

- Tablou secundar de distributie, EXISTENT;
- Racord trifazic, pozat incastat in perete sau pe jgheab metalic;

Nota:

- In tabloul electric aferent zonei studiate se vor monta doua intreruptoare automate 4P, 25A, I_{sc}=10kA, curba C, prevazute cu protectie diferentiala 30mA.

CATEGORIA: ECHIPAMENTE ȘI APARATURĂ MEDICALE

POZIȚIE	DEPARTAMENT	ECHIPAMENT	BUC.	AMPLASARE/ POZIȚIONARE ÎN PLAN
---------	-------------	------------	------	-----------------------------------

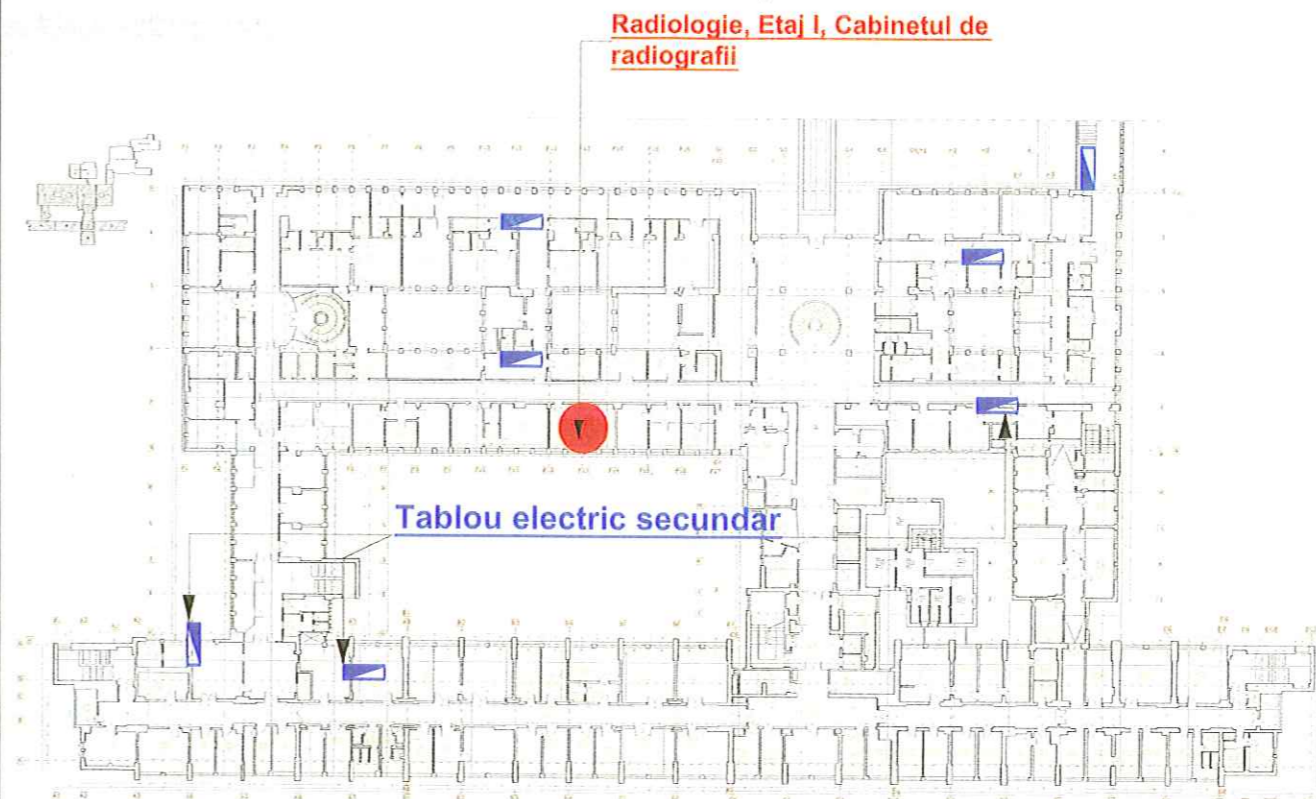

POZIȚIONARE GENERALĂ - PLAN PARTER S.C.J.U.T. - ETAJ I- Radiologie



© Acest proiect și informațiile cuprinse în el nu pot fi modificate, copiate, reproduse sau utilizate, total sau parțial, decât cu acordul scris al S.C. ARHIGEST S.R.L. și nu vor fi folosite în alt scop decât cel pentru care au fost elaborate.

VERIFICATOR EXPERT	NUME	SEMNĂTURA	CERINȚA	REFERAT / EXPERTIZĂ NR./DATA
Proiectant general:	<small>Sr. Anton Fărn nr. 1, ap.5, 306102 Timișoara J 202197004, CUIR RO16192870 ING Bank RO99 IN010 0544 9999 0064 9013 tel./fax: 0356 115795, mobil 0727 444378 www.arhigest.ro, e-mail: office@arhigest.ro</small>		Proiect nr.:	Titlu proiect/ Amplasament:
ARHIGEST SRL			306/2014	"Modernizare Ambulator de Specialitate S.C.J.U.T."
Proiectant specialitate:	<small>Instalații Electrice SC ELECTRIC EYE SRL Timișoara, Str. Zărnicea, Nr.26. fax: 40 356 818537 e-mail: eye@electric-eye.ro, www.electriceye.ro</small>		Proiect nr.:	Beneficiar investiție:
ELECTRIC EYE			734/2014	Spitalul Clinic Județean de Urgență Timiș (S.C.J.U.T.)
			Scara:	Faza:
			1:100	PT
AVIZAT	ing. dipl. A. Valea	<i>A. Valea</i>	Data:	Denumire departament:
ȘEF PROIECT	ing. dipl. L. Volintiru	<i>L. Volintiru</i>	04.2014	RADIOLOGIE ȘI IMAGISTICĂ MEDICALĂ
PROIECTAT				Plan amplasare echipamente:
REDACTARE CAD				ECOGRAF
				Planșa nr.:
				I.E.
				Anexă la fișa tehnică nr. 108



109.5. - aparat radiologic mobil (inclus în 104.1 - set radiologic digital cu litotritie

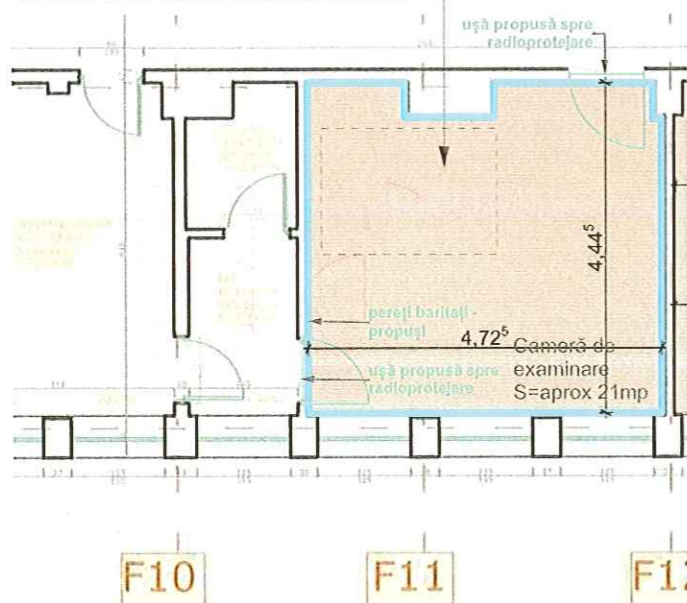

109.4. - aparat radiologic mobil

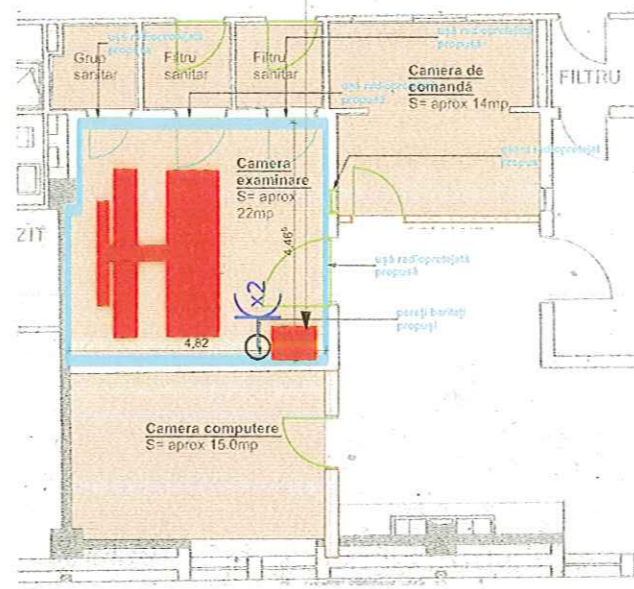

Plan încăpere amplasare echipament -ORTOPEDIE, SCJUT, ETAJ I, cab. Radiologie- scara 1:150 - locație 03

Plan încăpere amplasare echipament - SCJUT, Cabinet Uro-radiologie - ETAJ I - locație 02 - scara 1:100 -

Legenda:



- Tablou secundar de distribuție, EXISTENT;



- Priza dubla ST, IP20, 2P+PE, 250Vc.a., 16A, cu protecție mecanică, standard german, montată încadrat în peretii de rigips sau tencuiala;

Nota:

- Aparatul radiologic mobil (109.4) va fi alimentat dintr-un circuit separat din tabloul de distribuție cel mai apropiat.
- În tabloul electric aferent zonei studiate se va monta un întreruptor automat 2P, 16A, I_{sc}=10kA, curba C, prevăzut cu protecție diferențială 30mA.

CATEGORIA: ECHIPAMENTE ȘI APARATURA MEDICALE

POZIȚIE	DEPARTAMENT	ECHIPAMENT	BUC.	AMPLASARE/ POZIȚIONARE ÎN PLAN
---------	-------------	------------	------	-----------------------------------

POZIȚIONARE GENERALĂ - PLAN ETAJ II S.C.J.U.T.- BLOC OPERATOR- Sală PACU - locație 01

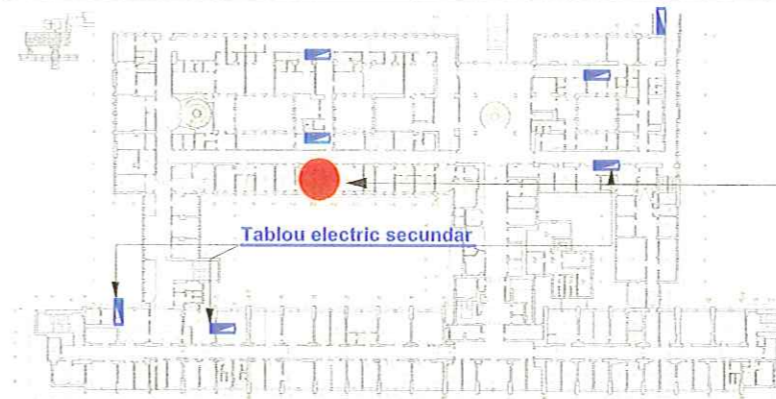

POZIȚIONARE GENERALĂ - PLAN ETAJ I S.C.J.U.T. - CABINET RADIOLOGIE INTERVENȚIONALĂ - locație 02

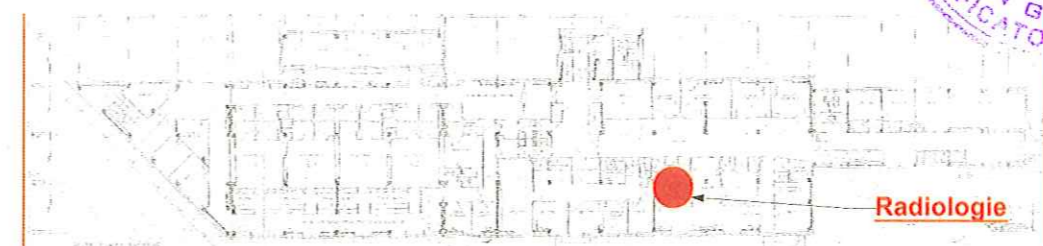

POZIȚIONARE GENERALĂ - PLAN ETAJ I - SCJUT- ORTOPEDIE - locație 03



© Acest proiect și informațiile cuprinse în el nu pot fi modificate, copiate, reproduse sau utilizate, total sau parțial, decât cu acordul scris al S.C. ARHIGEST S.R.L. și nu vor fi folosite în alt scop decât cel pentru care au fost elaborate.

VERIFICATOR EXPERT	NUME	SEMNĂTURA	CERINȚA	REFERAT / EXPERTIZĂ NR./ DATA
Proiectant general:	<small>Sr. Anton Farn nr. 1, ap. 6, 300102 Timișoara J 202152004, CUI RO16152370 ING. Bank. RO09 INGB 5544 9999 0064 9013 tel./fax: 0356 115195, mobil 0727 444378 www.arhigestro.ro, e-mail: office@arhigestro.ro</small>		Proiect nr.:	Titlu proiect/ Amplasament:
ARHIGEST SRL			306/2014	"Modernizare Ambulator de Specialitate S.C.J.U.T "
Proiectant specialitate:	<small>Instalații Electrice SC ELECTRIC EYE SRL Timișoara, Str. Zărnicea, nr. 26. fax: 40 356 818537 e-mail: eye@electriceye.ro, www.electriceye.ro</small>		Proiect nr.:	Beneficiar investiție:
ELECTRIC EYE			734/2014	Spitalul Clinic Județean de Urgență Timiș (S.C.J.U.T.)
	NUME	SEMNĂTURA	Scara:	Faza:
AVIZAT	ing. dipl. A. Valea	<i>A. Valea</i>	1:100	PT
ȘEF PROIECT	arh. M. SILVESTRU		Data:	Denumire departament:
PROIECTAT	ing. dipl. L. Volintiru	<i>L. Volintiru</i>	04.2014	RADIOLOGIE ȘI IMAGISTICĂ MEDICALĂ
REDACTARE CAD	ing. dipl. L. Volintiru	<i>L. Volintiru</i>		Plan amplasare echipamente:
				APARAT RADIOLOGIC MOBIL
				Planșa nr.:
				109

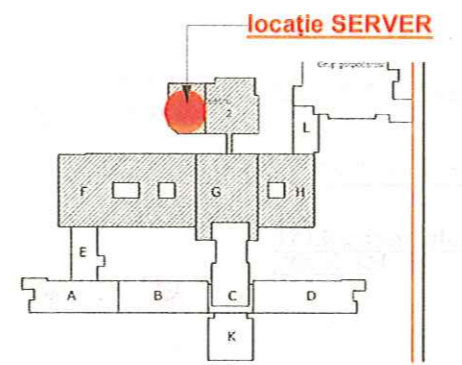
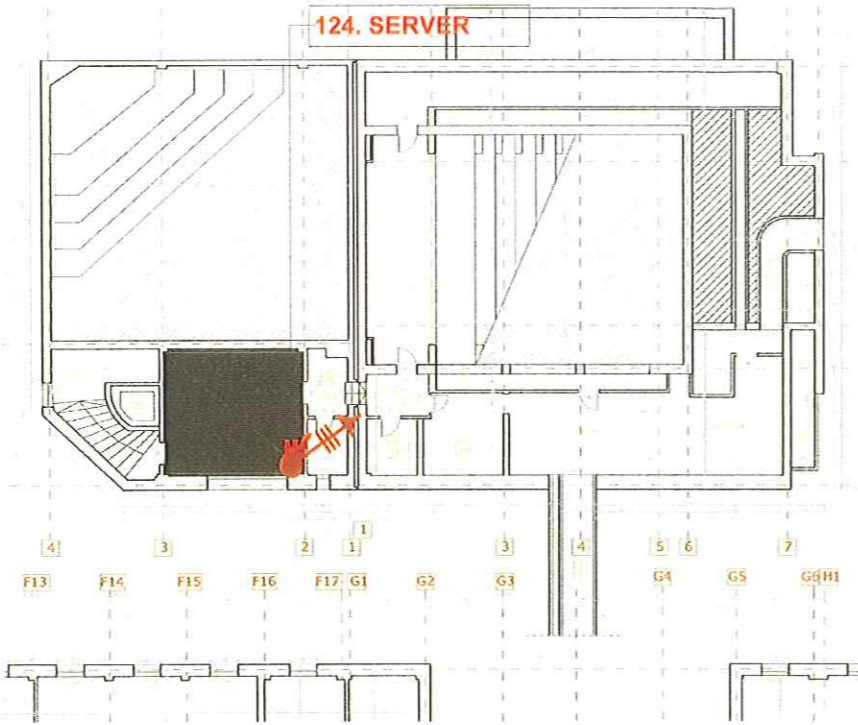

POZIȚIONARE GENERALĂ - CORPURI CLĂDIRE S.C.J.U.T.

Plan încăpere amplasare echipament, SERVER, SCJUT, SUBSOL, SUB AMFITEATRU - locația serverului spitalului- scara 1:300

POZIȚIONARE SERVER - 124

Legenda:

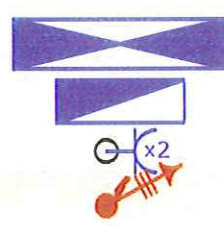

- Tablou general de distribuție, EXISTENT;
- Tablou secundar de distribuție, EXISTENT;
- Priza dubla ST, IP20, 2P+PE, 250Vc.a., 16A, cu protecție mecanică, standard german, montată încadrată în peretele de gips sau tencuială;
- Racord trifazic, pozat încadrată în perete sau pe jgheab metalic, protejat în tub PVC de protecție;

Nota:

- Pentru Server se va prevedea un racord electric, alimentat din circuit separat, din tabloul electric care deservește zona studiată.
- În tablourile electrice aferente zonelor studiate se vor monta în total 4 intreruptoare automate 2P, 16A, I_{sc}=6kA, curba C, prevăzute cu protecție diferențială 30mA.

CATEGORIA: ECHIPAMENTE ȘI APARATURĂ MEDICALE				
POZIȚIE	DEPARTAMENT	ECHIPAMENT	BUC	AMPLASARE/ POZIȚIONARE ÎN PLAN
115	parte de IT	CALCULATOR	36	SCJUT, Ambulator,
121.1.	parte de IT	PANOU AFIȘAJ PROGRAMĂRI - general	1	SCJUT, Ambulator, Intra principală
121.2.	parte de IT	PANOU AFIȘAJ PROGRAMĂRI - locale	5	SCJUT, Ambulator, Parter
122	parte de IT	SOFTWARE SPECIALITATE	1	SCJUT, Ambulator,
123	parte de IT	REȚEA CALCULATOARE	1	SCJUT, Ambulator,
124	parte de IT	SERVER	1	SCJUT, Ambulator

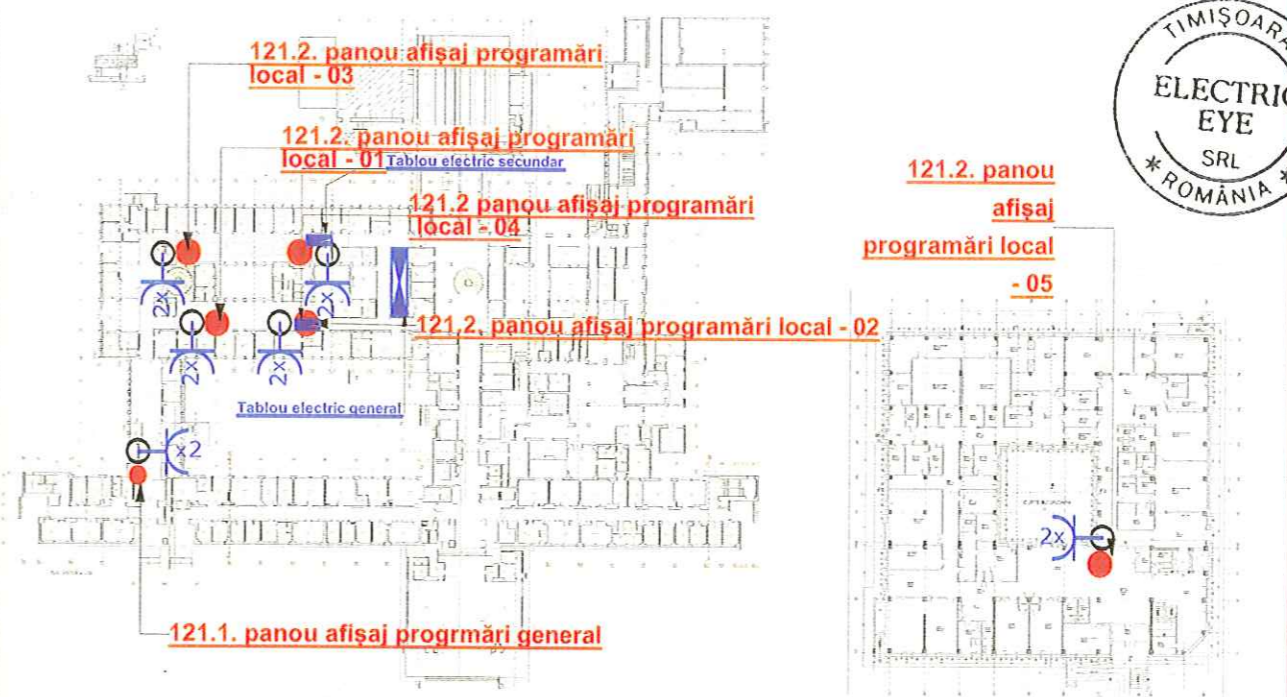

POZIȚIONARE GENERALĂ SCJUT - PLAN PARTER - locație 01

POZIȚIONARE GENERALĂ CASA AUSTRIA - PLAN PARTER - locație 02

POZIȚIONARE PANOURI AFIȘARE PROGRAMĂRI - 121

© Acest proiect și informațiile cuprinse în el nu pot fi modificate, copiate, reproduse sau utilizate, total sau parțial, decât cu acordul scris al S.C. ARHIGEST S.R.L. și nu vor fi folosite în alt scop decât cel pentru care au fost elaborate.

VERIFICATOR EXPERT	NUME	SEMNĂTURA	CERINȚA	REFERAT / EXPERTIZĂ NR./ DATA
Proiectant general:	ARHIGEST SRL <small>Sr. Anton Pann nr. 1, ap. 5, 300102 Timișoara J 20/215/2004, CUI RO16152870 ING. BA - ROMÂNIA INGB 5544 9999 0064 9013 tel./fax: 0356 118795, mobil 0727 444378 www.arhigest.ro, e-mail: arhigest@arhigest.ro</small>		Proiect nr.:	Titlu proiect/ Amplasament:
Proiectant specialitate: Instalații Electrice	SC ELECTRIC EYE SRL <small>Timișoara, Str. Zărnescu, Nr.26. fax: +40 356 911537 e-mail: eye@electric-eye.ro, www.electriceye.ro</small>		Proiect nr.:	Beneficiar investiție:
AVIZAT	ing. dipl. A. Valea	<i>A. Valea</i>	Scara:	Denumire departament:
ȘEF PROIECT	arh. M. SILVESTRU	<i>M. Silvestru</i>	1:75	IT
PROIECTAT	ing. dipl. L. Volintiru	<i>L. Volintiru</i>	Data:	Plan amplasare echipamente:
REDACTARE CAD	ing. dipl. L. Volintiru	<i>L. Volintiru</i>	04.2014	CALC
				Faza:
				PT
				Pozitia nr.:
				115, 121-124
				Planșa nr.:
				I.E. 115, 121-124.1



- 1 Cam. Fișier - 2 bucăți
- 2 Cab. Neurologie II, Cam 44 - 1 bucată
- 3 Cab. Neurologie I, Cam 41 - 1 bucată
- 4 Cab. Cardiologie, Cam. 13 - 2 bucăți
- 5 Secretariat Ambulator - 1 bucată
- 6 Cab. Urologie, Cam. 10 - 1 bucată
- 7 Cab. Nefrologie, Cam. 22 - 1 bucată
- 8 Cab. Oftalmologie, Cam. 45 - 1 bucată
- 9 Cab. ORL, Cam. 29 - 1 bucată
- 10 Cab. Chirurgie I, Cam. 4 - 1 bucată
- 11 Cab. Chirurgie vasculară, Cam. 1 - 1 bucată
- 12 Cab. Endocrinologie, Cam. 21 - 1 bucată
- 13 Cab. Neurochirurgie, Cam. 14 - 1 bucată
- 14 Cab. Ginecologie, Cam. 24 - 1 bucată
- 15 Cab. Alergologie, Cam. 42 - 1 bucată
- 16 Cab. Gastroenterologie, Cam. 43 - 1 bucată
- 17 Cab. Radiologie - CT 64 slice - 2 bucăți

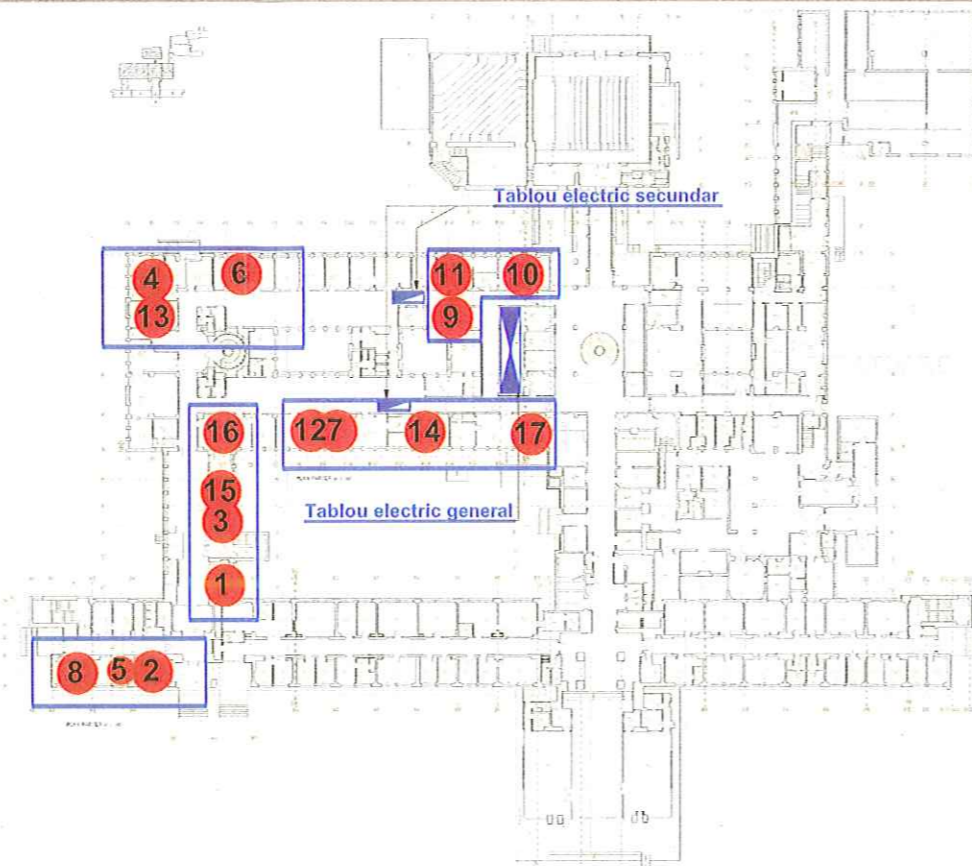

TOTAL BUCĂȚI=20

POZIȚIONARE GENERALĂ SCJUT - PLAN PARTER

- 1 Lab. explorări funcționale - 2 bucăți
- 2 Cab. Radiologie Intervențională (acolo unde se amplasează 1 aparat radiologic digital) - 1 bucată
- 3 Cab. Radiologie Intervențională (acolo unde se amplasează 1 aparat radiologic digital) - 1 bucată
- 4 Cab. Uro-radiologie (acolo unde se amplasează 1 aparat radiologic digital cu litotritaj) - 1 bucată

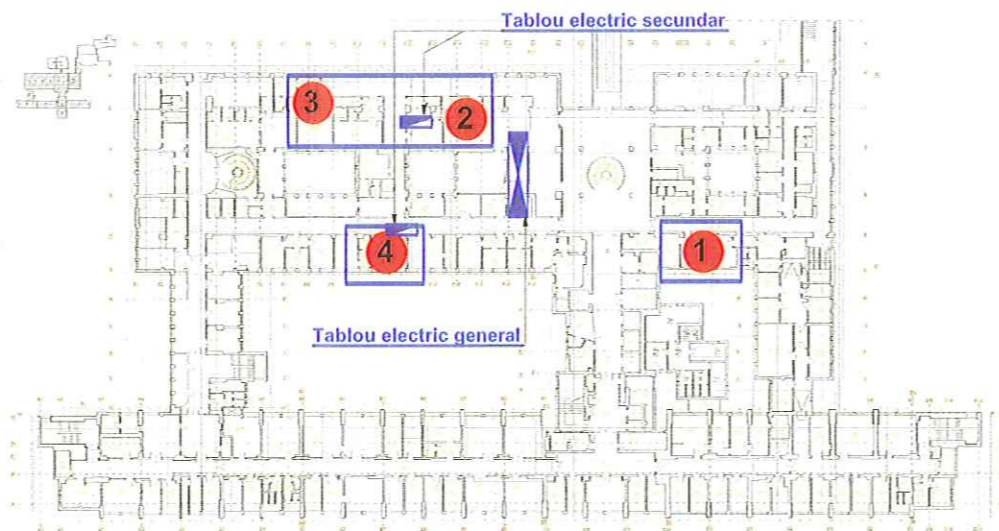

TOTAL BUCĂȚI=5

POZIȚIONARE GENERALĂ SCJUT - PLAN ETAJ I

- 1 Cabinet radiologie - 1 bucată

TOTAL BUCĂȚI=1

Legenda:

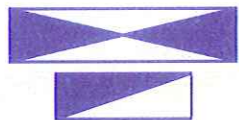

- Tablou general de distribuție, EXISTENT;
- Tablou secundar de distribuție, EXISTENT;

Nota:

- Se vor prevedea prize duble din tabloul electric care deserveste zona studiata.
- Zonele marcate in chenare pe plan reprezinta circuite separate fata de restul prizelor din camerele studiate.
- In tablourile electrice aferente fiecarei zone studiate se vor monta in total 11 intreruptoare automate 2P, 16A, I_{sc}=6kA, curba C, prevazute cu protectie diferentiala 30mA.

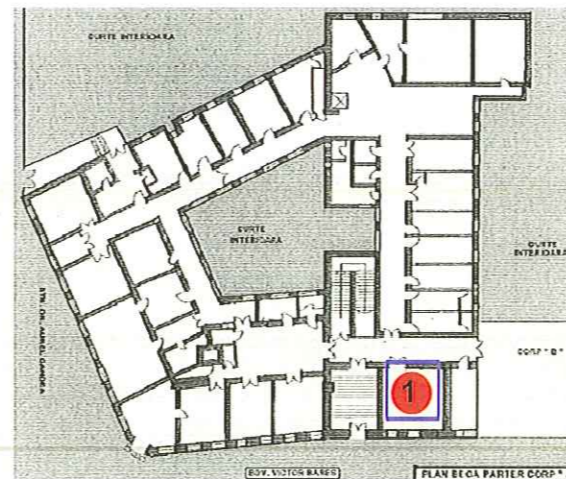

POZIȚIONARE GENERALĂ CLINICA BEGA - PLAN PARTER

POZIȚIONARE CALCULATOARE- 115

CATEGORIA: ECHIPAMENTE ȘI APARATURĂ MEDICALĂ

POZIȚIE	DEPARTAMENT	ECHIPAMENT	BUC	AMPLASARE/ POZIȚIONARE ÎN PLAN
115	parte de IT	CALCULATOR	36	SCJUT, Ambulator,
121.1.	parte de IT	PANOU AFIȘAJ PROGRAMĂRI - general	1	SCJUT, Ambulator, Intrare principală
121.2.	parte de IT	PANOU AFIȘAJ PROGRAMĂRI - locale	5	SCJUT, Ambulator, Parter
122	parte de IT	SOFTWARE SPECIALITATE	1	SCJUT, Ambulator,
123	parte de IT	REȚEA CALCULATOARE	1	SCJUT, Ambulator,
124	parte de IT	SERVER	1	SCJUT, Ambulator

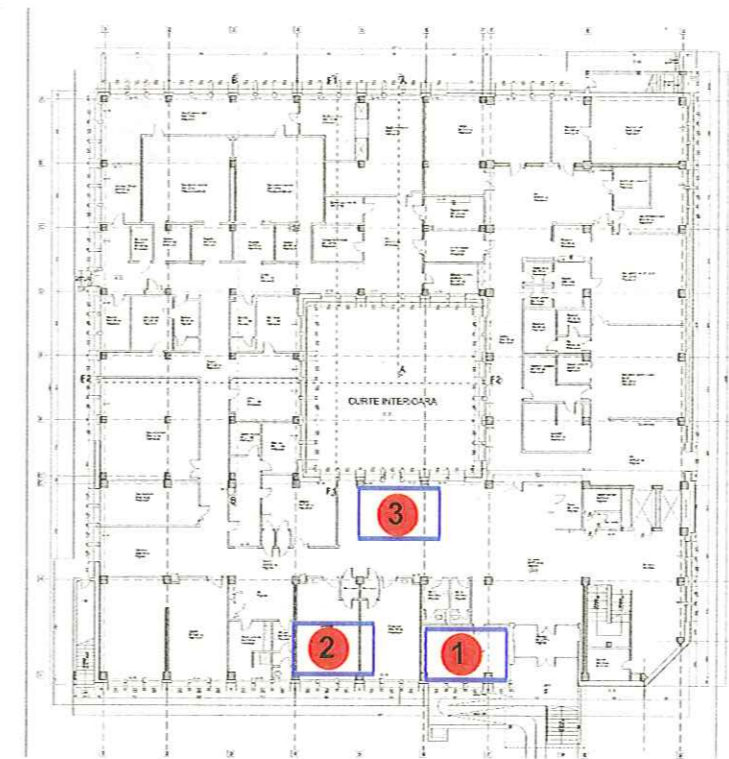

- 1 Registratură - 1 bucată
- 2 Cab. Ambulator B11 - 1 bucată
- 3 Radiologie, cameră computere CT 16 slice - spațiu nou propus

TOTAL BUCĂȚI=3

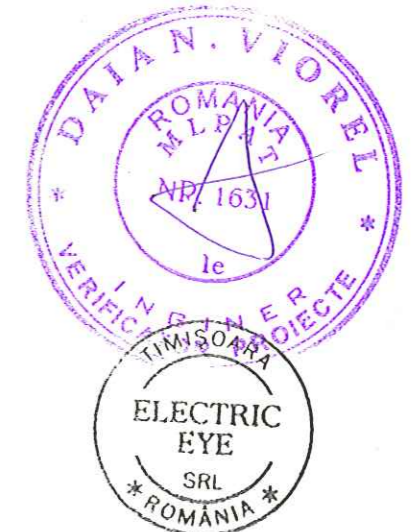

POZIȚIONARE GENERALĂ CASA AUSTRIA - PLAN PARTER

© Acest proiect și informațiile cuprinse în el nu pot fi modificate, copiate, reproduse sau utilizate, total sau parțial, decât cu acordul scris al S.C. ARHIGEST S.R.L. și nu vor fi folosite în alt scop decât cel pentru care au fost elaborate.

VERIFICATOR EXPERT	NUME	SEMNĂTURA	CERINȚA	REFERAT / EXPERTIZĂ NR./ DATA
Proiectant general:	ARHIGEST SRL	SC ELECTRIC EYE SRL	Proiect nr.:	Titlu proiect/ Amplasament:
Proiectant specialitate:	Instalatii Electrice	SC ELECTRIC EYE SRL	Proiect nr.:	Beneficiar investiție:
AVIZAT	Ing.dipl. A. Valea		Scara:	Denumire departament:
ȘEF PROIECT	arh. M. SILVESTRU		1:75	IT
PROIECTAT	ing.dipl.L. Volintiru		Data:	Plan amplasare echipamente:
REDACTARE CAD	ing.dipl.L. Volintiru		04.2014	CALC
				Faza: PT
				Spitalul Clinic Județean de Urgență Timiș (S.C.J.U.T.)
				Consiliul Județean Timiș
				Pozitia nr.:
				115, 121-124
				Planșa nr.:
				I.E. 115, 121-124. 2

- 1 Cab. Radiologie (unde se amplasează CT 16 slice) - 1 bucată
- 2 Laborator RMN (unde se amplasează RMN 1.5T) - 1 bucată

TOTAL BUCĂȚI=2

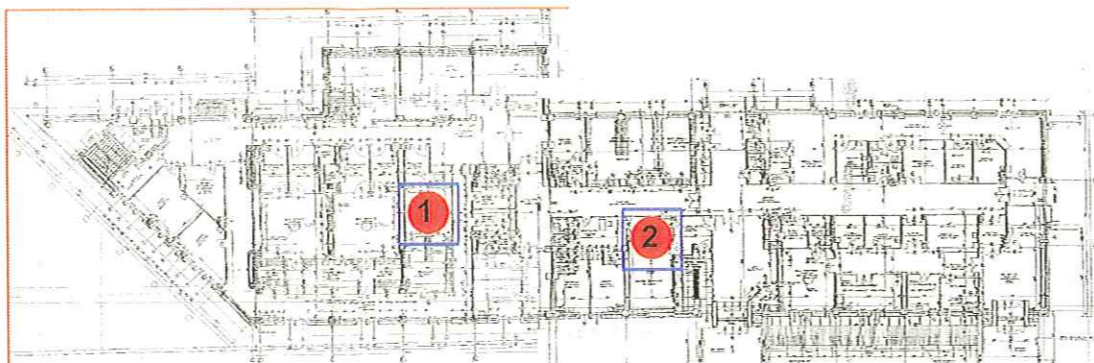

POZIȚIONARE GENERALĂ SCJUT, ORTOPEDIE - PLAN PARTER

- 1 Cab. Radiologie (unde se amplasează un aparat radiologic digital) - 1 bucată

TOTAL BUCĂȚI=1

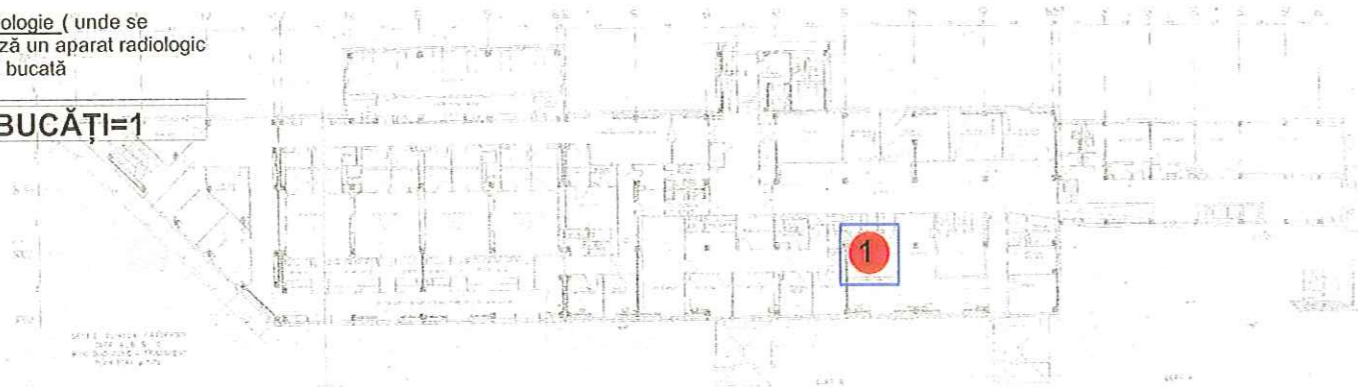

POZIȚIONARE GENERALĂ SCJUT, ORTOPEDIE - PLAN ETAJ I

- 1 Cab. de explorări funcționale și ecografie - 2 bucăți
- 2 Cab. ORL copii - 1 bucată
- 3 Cab. ORL adulți - 1 bucată

TOTAL BUCĂȚI=4

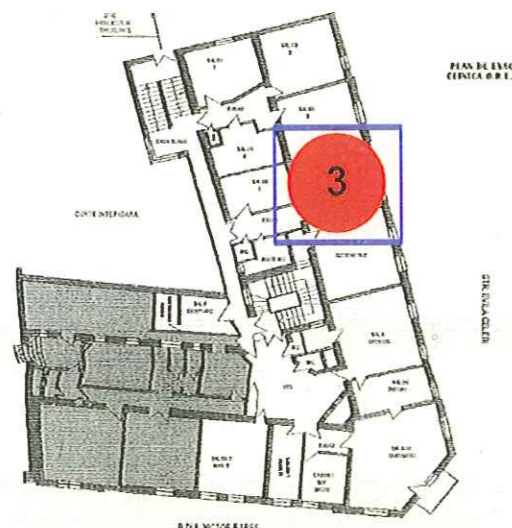
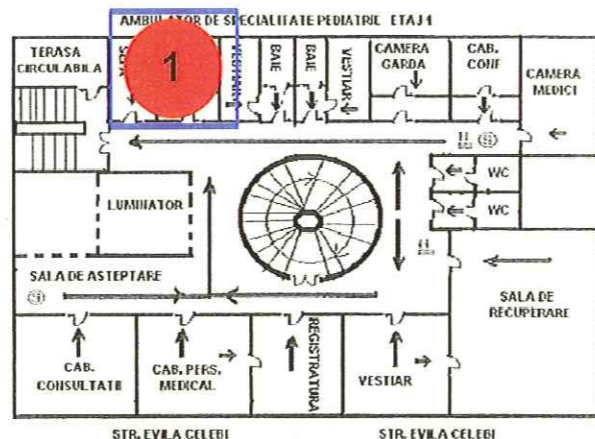

POZIȚIONARE GENERALĂ CLINICA BEGA-ORL - PLAN ETAJ I

POZIȚIONARE CALCULATOARE- 115

POZIȚIONARE GENERALĂ CLINICA BEGA-PEDIATRIE - PLAN ETAJ I

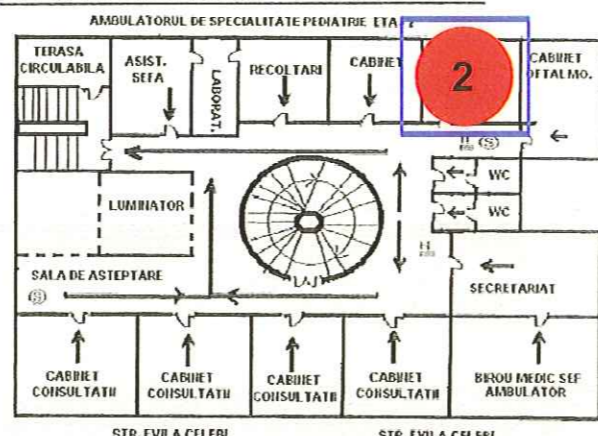

POZIȚIONARE GENERALĂ CLINICA BEGA-PEDIATRIE - PLAN ETAJ II

CATEGORIA: ECHIPAMENTE ȘI APARATURĂ MEDICALĂ

POZIȚIE	DEPARTAMENT	ECHIPAMENT	BUC	AMPLASARE/ POZIȚIONARE ÎN PLAN
115	parte de IT	CALCULATOR	36	SCJUT, Ambulator,
121.1.	parte de IT	PANOU AFIȘAJ PROGRAMĂRI - general	1	SCJUT, Ambulator, Intrare principală
121.2.	parte de IT	PANOU AFIȘAJ PROGRAMĂRI - locale	5	SCJUT, Ambulator, Parter
122	parte de IT	SOFTWARE SPECIALITATE	1	SCJUT, Ambulator,
123	parte de IT	REȚEA CALCULATOARE	1	SCJUT, Ambulator,
124	parte de IT	SERVER	1	SCJUT, Ambulator

POZIȚIONARE GENERALĂ CASA AUSTRIA - PLAN PARTER

TOTAL BUCĂȚI=3

POZIȚIONARE GENERALĂ SCJUT - PLAN PARTER

TOTAL BUCĂȚI=20

POZIȚIONARE GENERALĂ SCJUT - PLAN ETAJ I

TOTAL BUCĂȚI=5

POZIȚIONARE GENERALĂ CLINICA BEGA - PLAN PARTER

TOTAL BUCĂȚI=1

POZIȚIONARE GENERALĂ SCJUT, ORTOPEDIE - PLAN PARTER

TOTAL BUCĂȚI=2

POZIȚIONARE GENERALĂ SCJUT, ORTOPEDIE - PLAN ETAJ I

TOTAL BUCĂȚI=1

POZIȚIONARE GENERALĂ CLINICA BEGA-PEDIATRIE - PLAN ETAJ I

POZIȚIONARE GENERALĂ CLINICA BEGA-PEDIATRIE - PLAN ETAJ II

POZIȚIONARE GENERALĂ CLINICA BEGA-ORL - PLAN ETAJ I



TOTAL BUCĂȚI=4

TOTAL BUCĂȚI=36



Legenda:

Nota:

- Zonele marcate in chenare pe plan, reprezinta circuite separate fata de restul prizelor din camerele studiate
 - In tablourile electrice aferente fiecarei zone studiate se vor monta in total 6 intreruptoare automate 2P, 16A, Isc=6kA, curba C, prevazute cu protectie diferentiala 30mA.

© Acest proiect și informațiile cuprinse în el nu pot fi modificate, copiate, reproduse sau utilizate, total sau parțial, decât cu acordul scris al S.C. ARHIGEST S.R.L. și nu vor fi folosite în alt scop decât cel pentru care au fost elaborate.

VERIFICATOR EXPERT	NUME	SEMNĂTURA	CERINȚA	REFERAT / EXPERTIZĂ NR./ DATA
Proiectant general:	ARHIGEST SRL	SC ELECTRIC EYE SRL	Proiect nr.:	Titlu proiect/ Amplasament:
			306/2014	"Modernizare Ambulator de Specialitate S.C.J.U.T "
Proiectant specialitate:	Instalatii Electrice	SC ELECTRIC EYE SRL	Proiect nr.:	Beneficiar investiție:
			734/2014	Spitalul Clinic Județean de Urgență Timiș (S.C.J.U.T.)
			Scara:	Titular investiție:
			1:75	Consiliul Județean Timiș
AVIZAT	ing.dipl. A. Valea		Data:	Denumire departament:
ȘEF PROIECT	arh. M. SILVESTRU		04.2014	IT
PROIECTAT	ing.dipl.L. Volintiru			115, 121-124
REDACTARE CAD	ing.dipl.L. Volintiru			Plan amplasare echipamente:
				PLAȘA nr.:
				I.E. 115, 121-124.3

CATEGORIA: ECHIPAMENTE ȘI APARATURĂ MEDICALĂ

POZIȚIE	DEPARTAMENT	ECHIPAMENT	BUC	AMPLASARE/ POZIȚIONARE ÎN PLAN
13	Gastroenterologie	VIDEOGASTROSCOP	1	SCJUT, ETAJ VII, Comp. Endoscopie Unic, Cam 723
14	Gastroenterologie	VIDEOCOLONOSCOPI	1	SCJUT, ETAJ VII, Comp. Endoscopie Unic, Cam 723
16	Gastroenterologie	ELASTOGRAF	1	SCJUT, ETAJ VII, Comp. Endoscopie Unic, Cam 724
19	Gastroenterologie	ECOENDOSCOPI	1	SCJUT, ETAJ VII, Comp. Endoscopie Unic, Cam 724
20	Gastroenterologie	GASTROSCOP PEDIATRIC	1	SCJUT, ETAJ VII, Comp. Endoscopie Unic, Cam 723

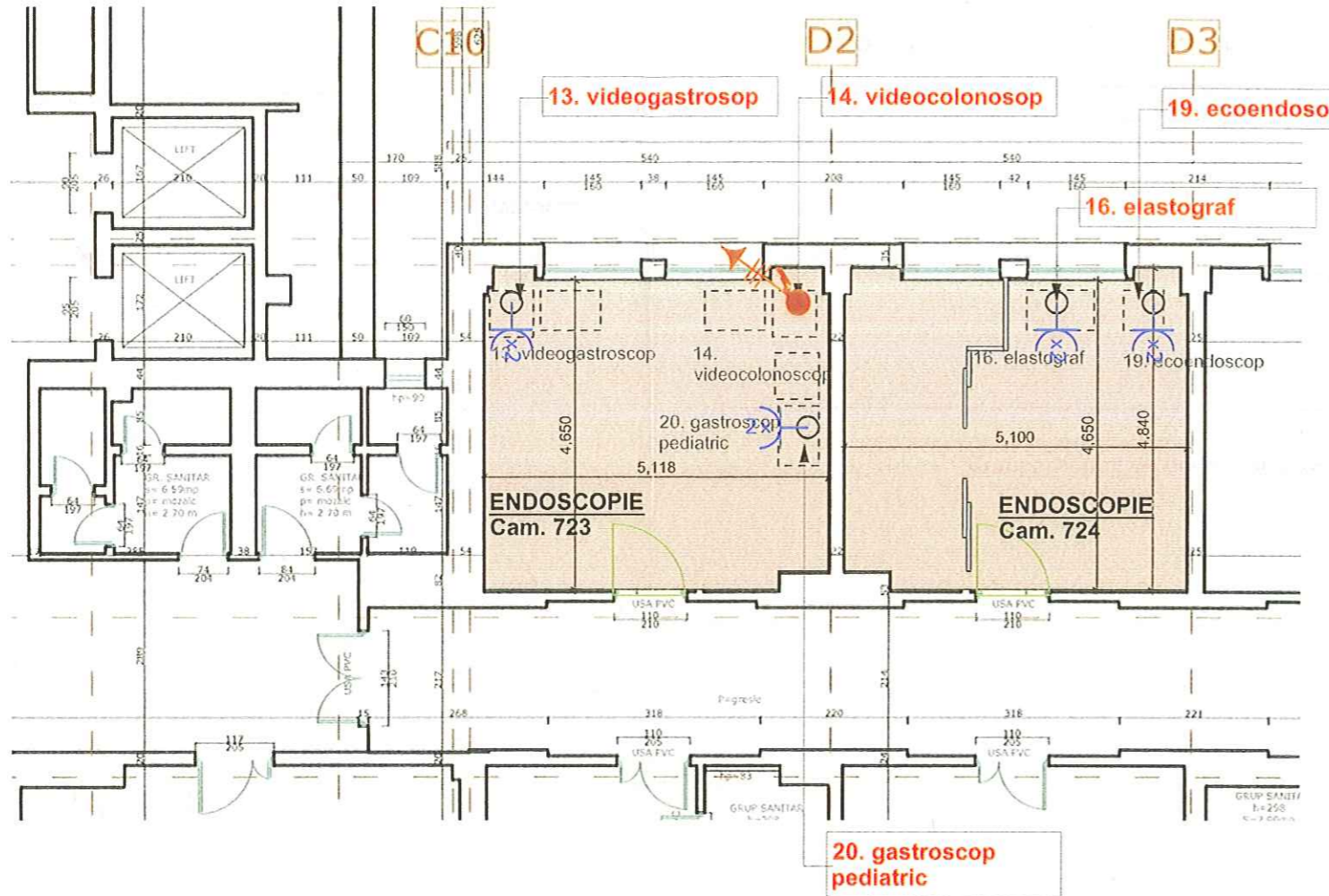

Plan încăpere amplasare echipament - **Compartiment de endoscopie unic-GASTROENTEROLOGIE** - etaj VII, camera 723 și camera 724 - scara 1:100

Legenda:

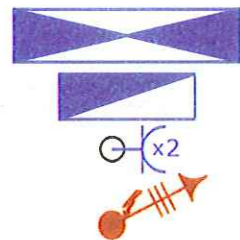

- Tablou general de distributie, EXISTENT;
- Tablou secundar de distributie, EXISTENT;
- Priza dubla ST, IP20, 2P+PE, 250Vc.a., 16A, cu protectie mecanica, standard german, montata incastrat in peretii de rigips sau tencuiala;
- Racord trifazic, pozat incastrat in perete, protejat in tub PVC de protectie;

Nota:

- Se va prevedea o priza dubla, alimentata din circuit separat, din tabloul electric care deserveste zona studiata.
- In tabloul electric aferent zonei studiate se vor monta 3 intreruptoare automate 2P, 16A, I_{sc}=10kA, curba C, prevazute cu protectie diferentiala 30mA.



POZIȚIONARE GENERALĂ - PLAN ETAJ VII S.C.J.U.T.- Compartiment de Endoscopie Unic - integrat în CLINICA DE GASTROENTEROLOGIE

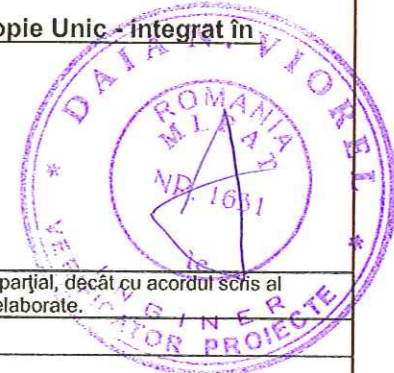

© Acest proiect și informațiile cuprinse în el nu pot fi modificate, copiate, reproduse sau utilizate, total sau parțial, decât cu acordul scris al S.C. ARHIGEST S.R.L. și nu vor fi folosite în alt scop decât cel pentru care au fost elaborate.

VERIFIȚATOR EXPERT	NUME	SEMNĂTURA	CERINȚA	REFERAT / EXPERTIZĂ NR./ DATA
Proiectant general:	ARHIGEST SRL	Str. Anton Pann nr. 1, ap. 5, 300102 Timișoara J 20215/2004, CUR RO16152870 ING. Bar. RO09 INGB 5544 9999 0054 5013 tel/fax: 0356 115795, mobil 0727 446378 www.arhigestro, e-mail: office@arhigestro	Proiect nr.: 306/2014	Titlu proiect/ Amplasament: "Modernizare Ambulator de Specialitate S.C.J.U.T "
Proiectant specialitate: Instalatii Electrice	ELECTRIC EYE	SC ELECTRIC EYE SRL Timișoara, Str. Zărnicoa, Nr.26. fax: +40 356 818337 e-mail: eye@electric-eye.ro, www.electric-eye.ro	Proiect nr.: 734/2014	Beneficiar investiție: Spitalul Clinic Județean de Urgență Timiș (S.C.J.U.T.) Titular investiție: Consiliul Județean Timiș Faza: PT
AVIZAT	Ing. dipl. A. Valea	<i>A. Valea</i>	Scara: 1:100	Denumire departament: GASTROENTEROLOGIE Poziția nr.: 13, 14, 16, 19, 20
ȘEF PROIECT	arh. M. SILVESTRU	<i>M. Silvestru</i>	Data: 04.2014	Planșă nr.: I.E. Anexă la fișa tehnică nr. 13, 14, 16, 19, 20
PROIECTAT	ing. dipl. L. Volintiru	<i>L. Volintiru</i>		
REDACTARE CAD	ing. dipl. L. Volintiru	<i>L. Volintiru</i>		

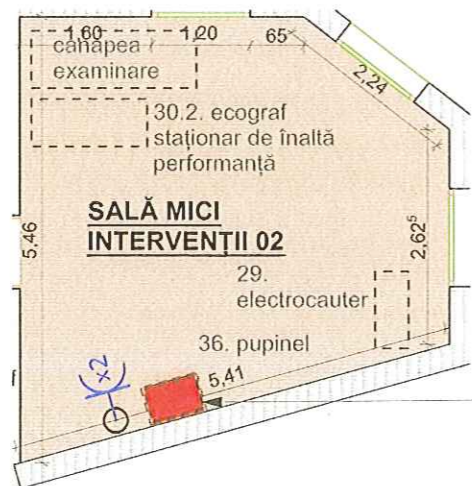

36. PUPINEL

Plan încăpere amplasare echipament- AMBULATOR OBSTETRICĂ-GINECOLOGIE, CLINICA BEGA, PARTER, Sală mici intervenții 02, scara 1:100 - locație 01

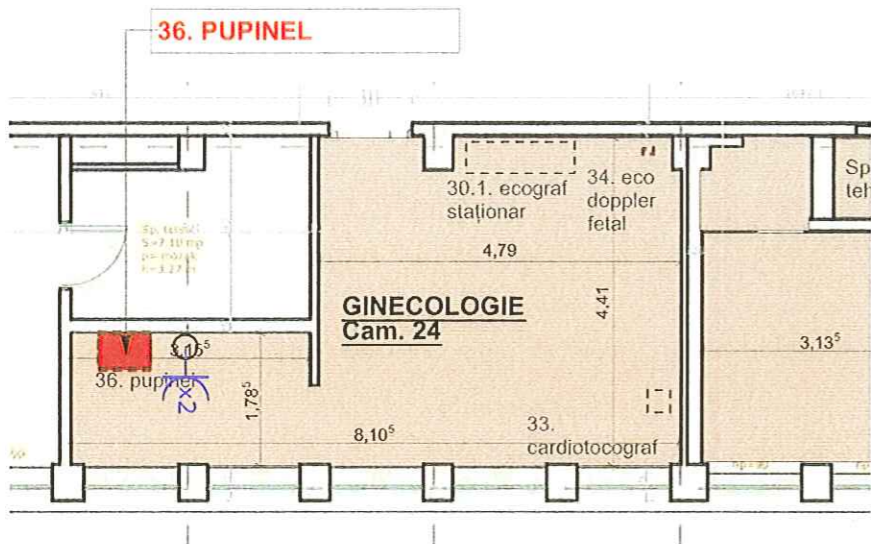

Plan încăpere amplasare echipament- AMBULATOR SCJUT, PARTER GINECOLOGIE, cam. 24 scara 1:100 - locație 02

Legenda:

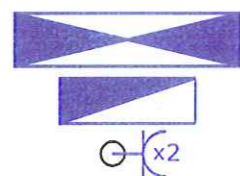

- Tablou general de distribuție, EXISTENT;
- Tablou secundar de distribuție, EXISTENT;
- Priza dubla ST, IP20, 2P+PE, 250Vc.a., 16A, cu protecție mecanică, standard german, montată încadrată în peretele de gips carton sau tencuială;

Nota:

- Se va prevedea o priză dublă, alimentată din circuit separat, din tabloul electric care deservește zona studiată.
- În tabloul electric aferent zonei studiate se va monta un întrerupător automat 2P, 16A, I_{sc}=10kA, curba C, prevăzut cu protecție diferențială 30mA.

CATEGORIA: ECHIPAMENTE ȘI APARATURĂ MEDICALĂ

POZIȚIE	DEPARTAMENT	ECHIPAMENT	BUC	AMPLASARE/ POZIȚIONARE ÎN PLAN
36	Obstetrică-Ginecologie	PUPINEL	1	Clinica Bega, Obstetrică-Ginecologie, Ambulator, Parter, sală mici intervenții
			1	SCJUT, Ambulator Ginecologie, Parter, Cam. 24

Total bucăți pupinel = 2

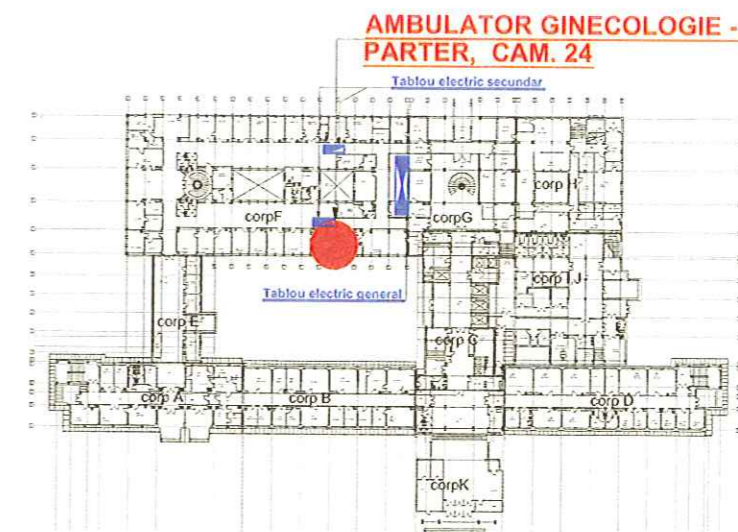

POZIȚIONARE GENERALĂ - SCJUT-PLAN PARTER - locație 02



© Acest proiect și informațiile cuprinse în el nu pot fi modificate, copiate, reproduse sau utilizate, total sau parțial, decât cu acordul scris al S.C. ARHIGEST S.R.L. și nu vor fi folosite în alt scop decât cel pentru care au fost elaborate.

VERIFICATOR EXPERT	NUME	SEMNĂTURA	CERINȚA	REFERAT / EXPERTIZĂ NR./DATA
Proiectant general:	ARHIGEST SRL	Sr. Anton Parn nr. 1, ap.5, 300102 Timișoara J 20/215/2004, CUI RO16152870 ING. Bărb. RO69 INGD 5544 9929 0064 9013 tel: Fax: 0356 115195, mobil 0727 444378 www.arhigest.ro, e-mail: office@arhigest.ro	Proiect nr.: 306/2014	Titlu proiect/ Amplasament: "Modernizare Ambulator de Specialitate S.C.J.U.T "
Proiectant specialitate: Instalații Electrice	ELECTRIC EYE SRL	Timișoara, Str. Zimnicea, Nr.26. Tel: +40 356 818537 e-mail: eye@electric-eye.ro; www.electric-eye.ro	Proiect nr.: 734/2014	Beneficiar investiție: Spitalul Clinic Județean de Urgență Timiș (S.C.J.U.T.) Titular investiție: Consiliul Județean Timiș
AVIZAT	ing.dipl. A. Valea	<i>A. Valea</i>	Scara: 1:100	Denumire departament: OBSTETRICĂ - GINECOLOGIE
ȘEF PROIECT	arh. M. SILVESTRU	<i>M. Silvestru</i>	Data: 04.2014	Plan amplasare echipamente: PUPINEL
PROIECTAT	ing.dipl.L. Volintiru	<i>L. Volintiru</i>		Faza: PT
REDACTARE CAD	ing.dipl.L. Volintiru	<i>L. Volintiru</i>		Pozitia nr.: 36
				Planșa nr.: I.E. Anexă la fișa tehnică nr. 36

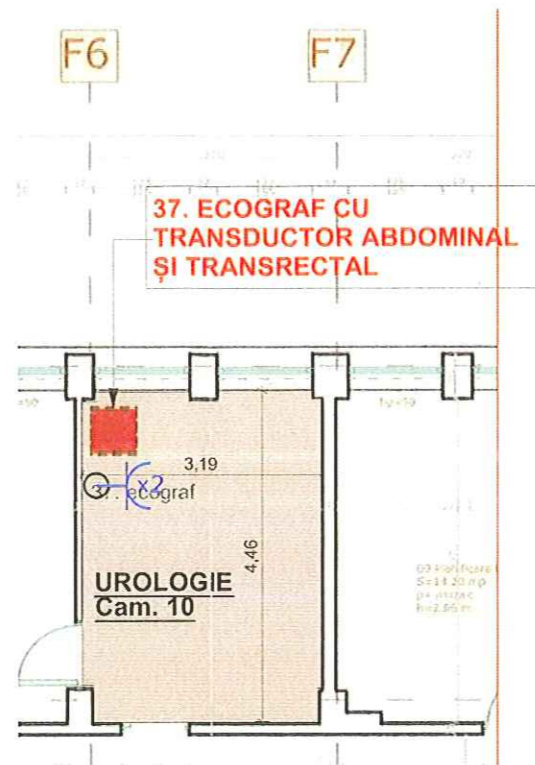

Plan încăpere amplasare echipament- ECOGRAF CU TRANSDUCTOR ABDOMINAL ȘI TRANSRECTAL -AMBULATOR SCJUT, PARTER UROLOGIE, cam. 10 scara 1:100

Legenda:

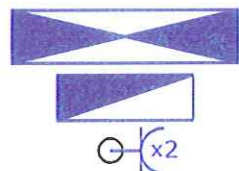

- Tablou general de distributie, EXISTENT;
- Tablou secundar de distributie, EXISTENT;
- Priza dubla ST, IP20, 2P+PE, 250Vc.a., 16A, cu protectie mecanica, standard german, montata incastrat in peretii de rigips sau tencuiala;

Nota:

- Se va prevedea o priza dubla, alimentata din circuit separat, din tabloul electric care deservește zona studiata.
- In tabloul electric aferente zonei studiate se va monta un intreruptor automat 2P, 16A, I_{sc}=10kA, curba C, prevazut cu protectie diferentiala 30mA.

CATEGORIA: ECHIPAMENTE ȘI APARATURĂ MEDICALE

POZIȚIE	DEPARTAMENT	ECHIPAMENT	BUC	AMPLASARE/ POZIȚIONARE ÎN PLAN
37	Urologie	ECOGRAF CU TRANSDUCTOR ABD.	1	SCJUT, AMBULATOR PARTER, cam. 10

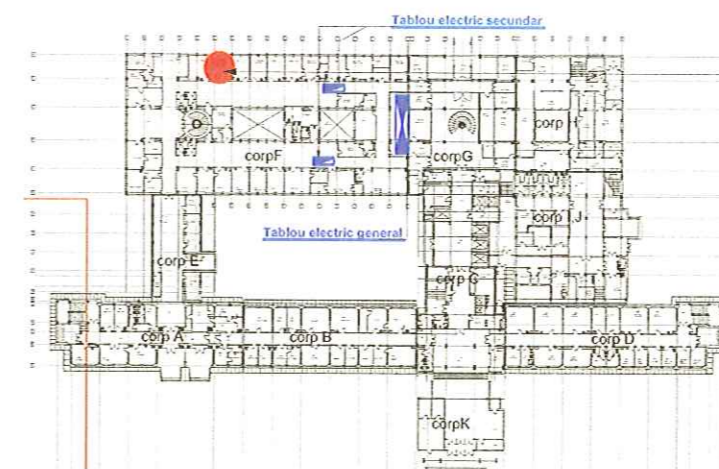

AMBULATOR UROLOGIE-
PARTER, CAM. 10

POZIȚIONARE GENERALĂ - SCJUT-PLAN PARTER

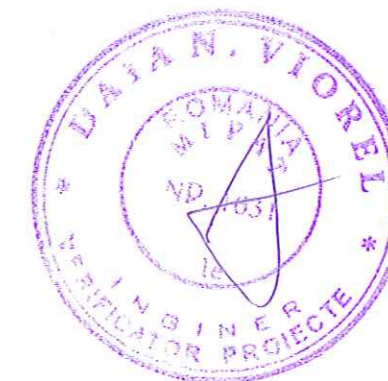

© Acest proiect și informațiile cuprinse în el nu pot fi modificate, copiate, reproduse sau utilizate, total sau parțial, decât cu acordul scris al S.C. ARHIGEST S.R.L. și nu vor fi folosite în alt scop decât cel pentru care au fost elaborate.

VERIFIȚATOR EXPERT	NUME	SEMNĂTURA	CERINȚA	REFERAT / EXPERTIZĂ NR./ DATA
Proiectant general:	ARHIGEST SRL	Str. Anton Pann nr. 1, ap. 6, 300102 Timișoara J 20215/2004, CUR RO16152870 140 Buză, RO69 IN09 5544 9999 0564 9313 Tel/Fax: 0356 115795, mobil 0727 444378 www.arhigestro.ro, e-mail: office@arhigestro.ro	Proiect nr.: 306/2014	Titlu proiect/ Amplasament: "Modernizare Ambulator de Specialitate S.C.J.U.T "
Proiectant specialitate:	Instalatii Electrice ELECTRIC EYE SC ELECTRIC EYE SRL Timișoara, Str. Zetina, Nr.26. Tel: +40 356 815337 e-mail: eye@electric-eye.ro; www.electric-eye.ro	Proiect nr.: 734/2014	Beneficiar investiție: Spitalul Clinic Județean de Urgență Timiș (S.C.J.U.T.) Titular investiție: Consiliul Județean Timiș	Faza: PT
AVIZAT	ing.dipl. A. Valea	<i>A. Valea</i>	Scara: 1:100	Denumire departament: UROLOGIE
ȘEF PROIECT	ing.dipl.L. Volintiru	<i>L. Volintiru</i>	Data: 04.2014	Plan amplasare echipamente: ECOGRAF CU TRANSDUCTOR ABDOMINAL SI TRANSRECTAL
PROIECTAT	ing.dipl.L. Volintiru	<i>L. Volintiru</i>		Planșa nr: I.E. Anexă la fișa tehnică nr. 37
REDACTARE CAD	ing.dipl.L. Volintiru	<i>L. Volintiru</i>		

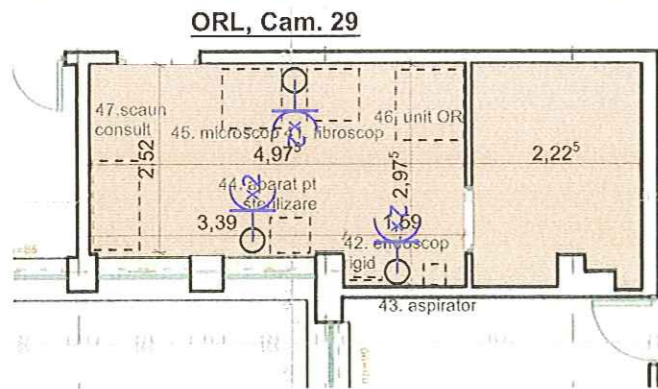

Plan încăpere amplasare echipamente -AMBULATOR SCJUT, PARTER ORL, cam. 29 scara 1:100 - locație 01

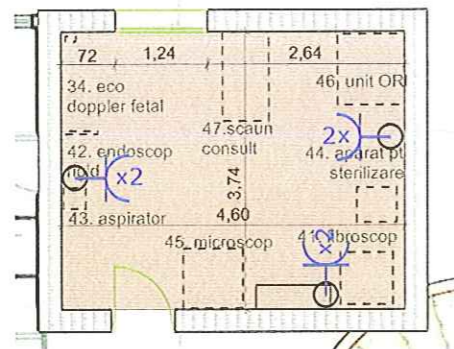

ORL copii, Cam. 15

Plan încăpere amplasare echipament- AMBULATOR ORL copii, CLINICA BEGA, ETAJ II, cam. 15- scara 1:100 - locație 02

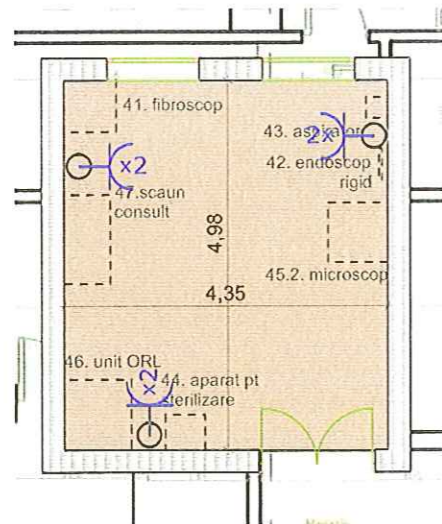

ORL adulți

Plan încăpere amplasare echipament- AMBULATOR ORL adulți, CLINICA BEGA, ETAJ I, cam 6 - scara 1:100 - locație 03

Legenda:

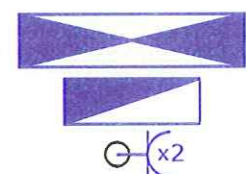

- Tablou general de distributie, EXISTENT;
- Tablou secundar de distributie, EXISTENT;
- Priza dubla ST, IP20, 2P+PE, 250Vc.a., 16A, cu protectie mecanica, standard german, montata incastrat in peretii de rigips sau tencuiala;

Nota:

- Se vor prevedea prize duble din tabloul electric care deserveste zona studiata.
- Aparatele de sterilizare vor fi alimentate din prize ce constituie circuite separate fata de restul prizelor din camerele studiate.
- In tabloul electric aferent zonei studiate se va monta un intreruptor automat 2P, 16A, I_{sc}=10kA, curba C, prevazut cu protectie diferentiala 30mA.

CATEGORIA: ECHIPAMENTE ȘI APARATURĂ MEDICALE

POZIȚIE	DEPARTAMENT	ECHIPAMENT	BUC	AMPLASARE/ POZIȚIONARE ÎN PLAN
41	ORL	FIBROSCOP	1	SCJUT, AMBULATOR PARTER, cam. 29
			1	CLINICA BEGA, ORL copii, Ambulator, ETAJ II, cam. 15
			1	CLINICA BEGA, ORL adulți, Ambulator, ETAJ I, Cam.6
Total bucăți fibroskop			3	
42	ORL	ENDOSCOPI RIGID	1	SCJUT, AMBULATOR PARTER, cam. 29
			1	CLINICA BEGA, ORL copii, Ambulator, ETAJ II, cam. 15
			1	CLINICA BEGA, ORL adulți, Ambulator, ETAJ I, Cam.6
Total bucăți endoscop			3	

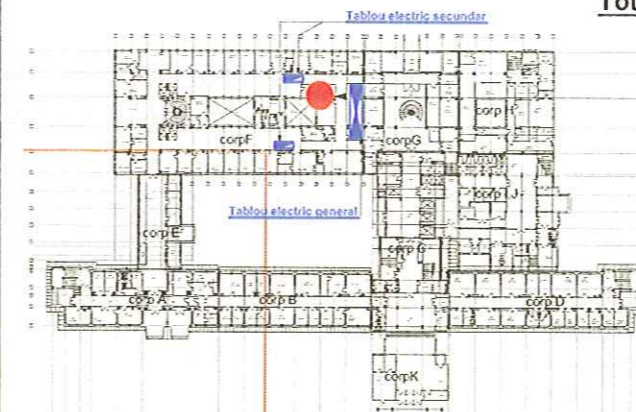

AMBULATOR ORL - PARTER, CAM. 29

AMBULATOR ORL - ETAJ I, Cam. 6

POZIȚIONARE GENERALĂ - SCJUT-PLAN PARTER - locație 01

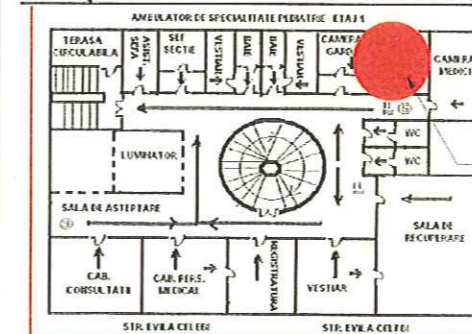

POZIȚIONARE GENERALĂ - PLAN ETAJ II AMBULATOR CLINICA BEGA- ORL copii - locație 02

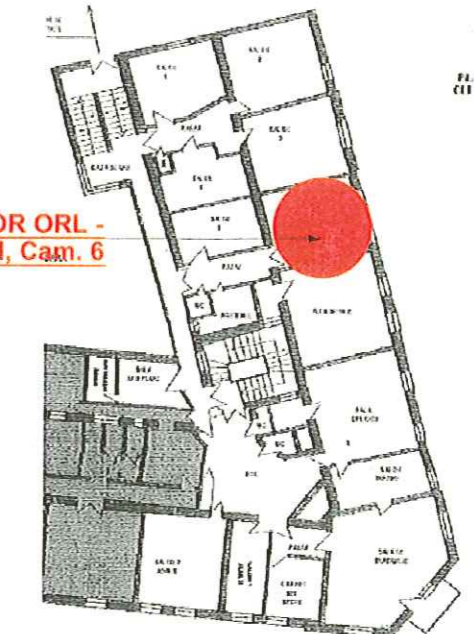

POZIȚIONARE GENERALĂ - PLAN ETAJ I AMBULATOR CLINICA BEGA- ORL adulți - locație 03

© Acest proiect și informațiile cuprinse în el nu pot fi modificate, copiate, reproduse sau utilizate, total sau parțial, decât cu acordul scris al S.C. ARHIGEST S.R.L. și nu vor fi folosite în alt scop decât cel pentru care au fost elaborate.

VERIFICATOR EXPERT	NUME	SEMNĂTURA	CERINȚA	REFERAT / EXPERTIZĂ NR./ DATA
Proiectant general:	ARHIGEST SRL		Proiect nr.: 306/2014	Titlu proiect/ Amplasament: "Modernizare Ambulator de Specialitate S.C.J.U.T"
Proiectant specialitate:	Instalații Electrice SC ELECTRIC EYE SRL		Proiect nr.: 734/2014	Beneficiar investiție: Spitalul Clinic Județean de Urgență Timiș (S.C.J.U.T.) Titular investiție: Consiliul Județean Timiș
	NUME	SEMNĂTURA	Scara: 1:100	Faza: PT
AVIZAT	Ing.dipl. A. Valea	<i>A. Valea</i>	Data: 04.2014	Denumire departament: ORL
ȘEF PROIECT	arh. M. SILVESTRU	<i>M. Silvestru</i>		Pozitia nr.: 41, 42, 43, 44, 45, 46, 47
PROIECTAT	ing.dipl.L. Volintiru	<i>L. Volintiru</i>		Planșa nr.: I.E.
REDACTARE CAD	ing.dipl.L. Volintiru	<i>L. Volintiru</i>		Anexă la fișa tehnică nr. 41, 42, 43, 44, 45, 46, 47

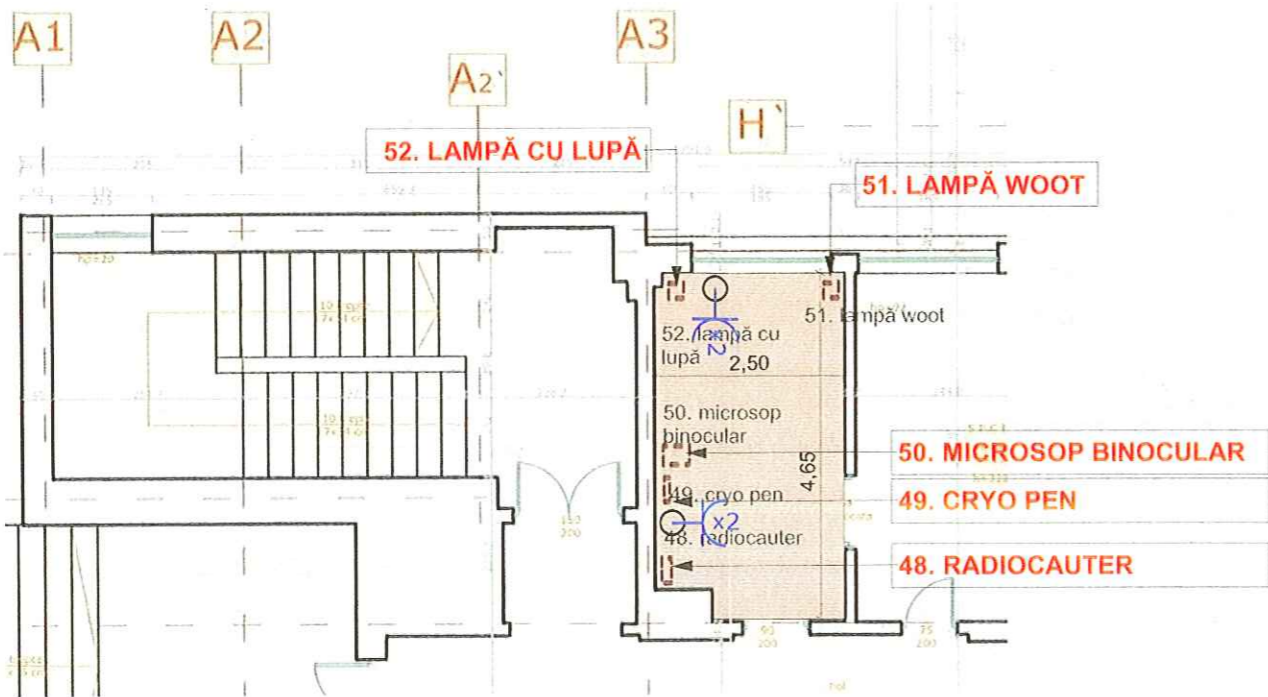

Plan încăpere amplasare echipament--AMBULATOR SCJUT, PARTER DERMATOLOGIE, cam. 46 scara 1:100

CATEGORIA: ECHIPAMENTE ȘI APARATURĂ MEDICALE

POZIȚIE	DEPARTAMENT	ECHIPAMENT	BUC	AMPLASARE/ POZIȚIONARE ÎN PLAN
48	Dermato-Venerologie	RADIOCAUTER	1	SCJUT, AMBULATOR PARTER, cam. 46
49	Dermato-Venerologie	CRYO PEN	1	SCJUT, AMBULATOR PARTER, cam. 46
50	Dermato-Venerologie	MICROSOP BINOCULAR	1	SCJUT, AMBULATOR PARTER, cam. 46
51	Dermato-Venerologie	LAMPĂ WOOT	1	SCJUT, AMBULATOR PARTER, cam. 46
52	Dermato-Venerologie	LAMPĂ CU LUPĂ	1	SCJUT, AMBULATOR PARTER, cam. 46

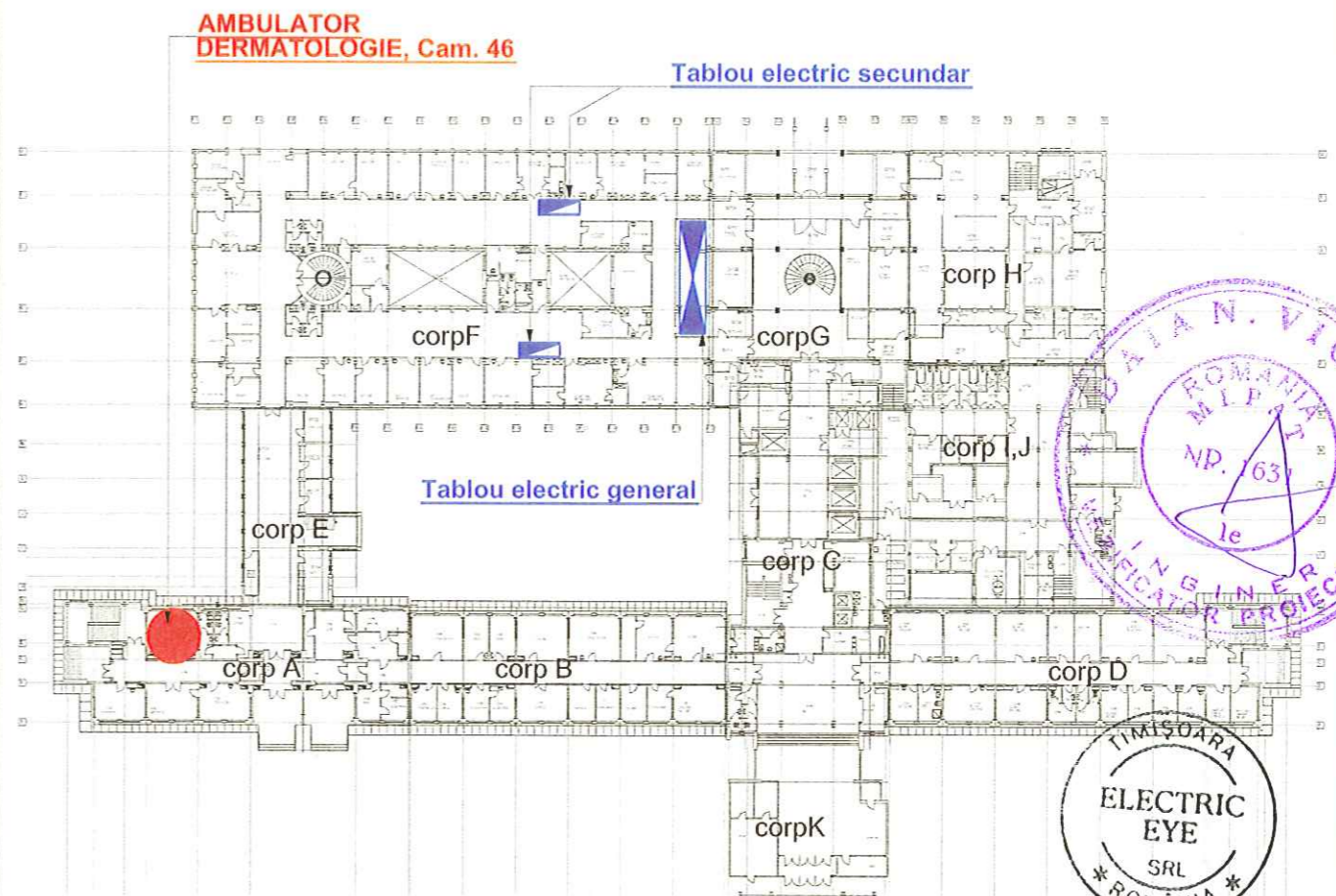

POZIȚIONARE GENERALĂ - SCJUT-PLAN PARTER

© Acest proiect și informațiile cuprinse în el nu pot fi modificate, copiate, reproduse sau utilizate, total sau parțial, decât cu acordul scris al S.C. ARHIGEST S.R.L. și nu vor fi folosite în alt scop decât cel pentru care au fost elaborate.

Legenda:

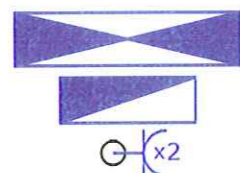

- Tablou general de distribuție, EXISTENT;
- Tablou secundar de distribuție, EXISTENT;
- Priza dubla ST, IP20, 2P+PE, 250Vc.a., 16A, cu protecție mecanică, standard german, montată încadrat în peretii de rigips sau tencuială;

Nota:

- Se vor prevedea prize duble, alimentate din același circuit, din tabloul electric care deservește zona studiată.
- În tabloul electric aferent zonei studiate se va monta un întrerupător automat 2P, 16A, I_{sc}=10kA, curba C, prevăzut cu protecție diferențială 30mA.

VERIFICĂTOR EXPERT	NUME	SEMNĂTURA	CERINȚA	REFERAT / EXPERTIZĂ NR./ DATA
Proiectant general:	ARHIGEST SRL	Str. Anton Pann nr. 1, ap.6, 300102 Timișoara J 20/215/2004, CUI RO16152810 INREGISTRARE NR. 544/999/0064/9013 tel/fax: 0356 115795, mobil 0727 444378 www.arhigest.ro, e-mail: office@arhigest.ro	Proiect nr.:	Titlu proiect/ Amplasament:
Proiectant specialitate: Instalații Electrice	ELECTRIC EYE SRL	Timișoara, Str. Zărniciu, Nr. 26 Inregistrare: 10/356/818537 e-mail: eye@electric-eye.ro, www.electric-eye.ro	Proiect nr.:	Beneficiar investiție:
AVIZAT	ing.dipl. A. Valea	<i>A. Valea</i>	Scara:	Spitalul Clinic Județean de Urgență Timiș (S.C.J.U.T.)
ȘEF PROIECT	arh. M. SILVESTRU	<i>M. Silvestru</i>	1:100	Titular investiție:
PROIECTAT	ing.dipl.L. Volintiru	<i>L. Volintiru</i>	Data:	Consiliul Județean Timiș
REDACTARE CAD	ing.dipl.L. Volintiru	<i>L. Volintiru</i>	04.2014	Denumire departament:
				DERMATO-VENEROLOGIE
				Plan amplasare echipamente:
				RADIOCAUTER
				Faza:
				PT
				Planșă nr.:
				TE Anexă la fișa tehnică nr. 48, 49, 50, 51, 52

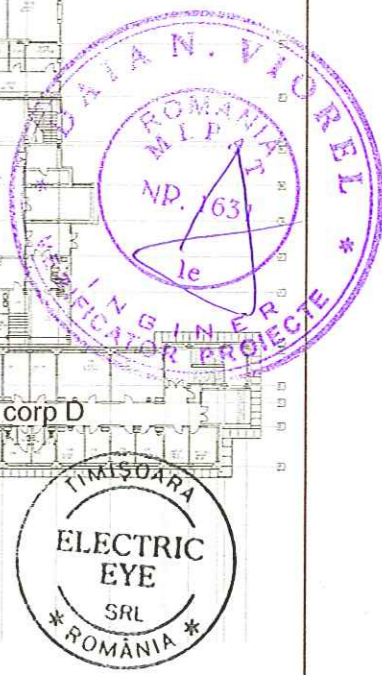

60. Aparat pentru electrostimulare cardiacă tranzitorie

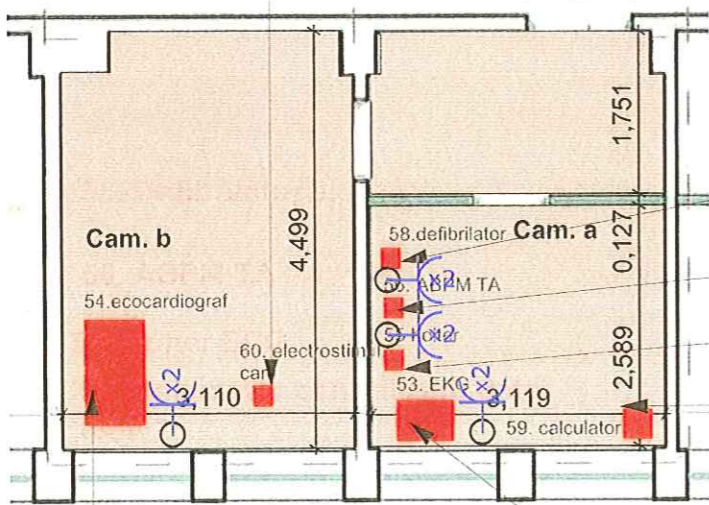

58. Defibrilator electric

56. ABPM TA

55. Holter ECG

59. Calculator centralizare date holter

54. ecocardiograf

53. EKG

SCJUT, LABORATOR EXPLORĂRI NEINVAZIVE CARDIOLOGICE

Etaj 1, Cam. a și b

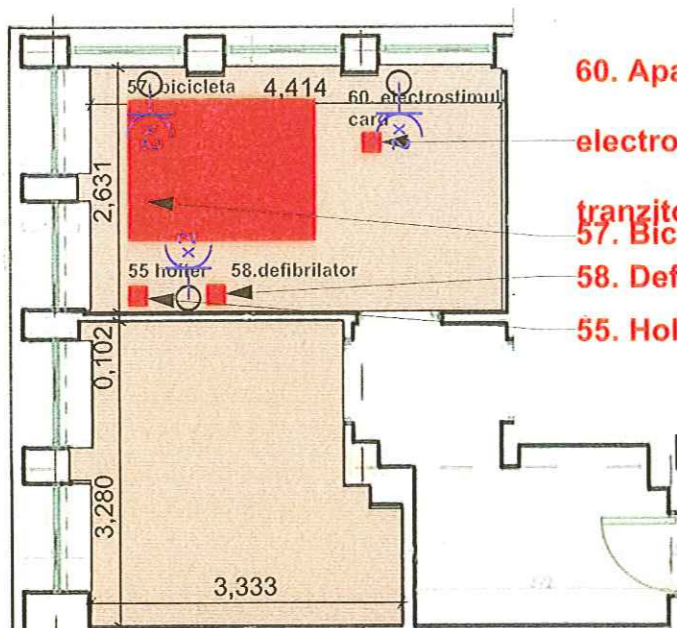

60. Aparat pentru electrostimulare cardiacă tranzitorie

57. Bicicleta ergometrică

58. Defibrilator electric

55. Holter ECG

SCJUT, AMBULATOR CARDIOLOGIE

Parter, Cam. 13

Legenda:

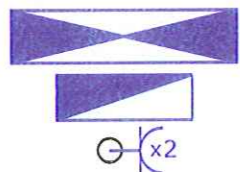

- Tablou general de distribuție, EXISTENT;
- Tablou secundar de distribuție, EXISTENT;
- Priza dubla ST, IP20, 2P+PE, 250Vc.a., 16A, cu protecție mecanică, standard german, montată încadrat în peretii de rigips sau tencuială;

Nota:

- Pentru EKG se va prevedea priza dubla, alimentată din circuit separat, din tabloul electric care deservește zona studiată.
- În tabloul electric aferent zonei studiate se va monta un întreruptor automat 2P, 16A, I_{sc}=10kA, curba C, prevăzut cu protecție diferențială 30mA.

CATEGORIA: ECHIPAMENTE ȘI APARATURA MEDICALE

POZIȚIE	DEPARTAMENT	ECHIPAMENT	BUC.	AMPLASARE/ POZIȚIONARE ÎN PLAN
53	Cardiologie	EKG	1	SCJUT, Lab. explorări neinvazive cardiologice, Etaj 1, Cam. a
54	Cardiologie	Ecocardiograf	1	SCJUT, Lab. explorări neinvazive cardiologice, Etaj 1, Cam. b
55	Cardiologie	Holter ECG	1	SCJUT, Ambulator cardiologie Parter, Cam. 13
			1	SCJUT, Lab. explorări neinvazive cardiologice, Etaj 1, Cam. a
56	Cardiologie	ABPM TA	1	SCJUT, Lab. explorări neinvazive cardiologice, Etaj 1, Cam. a
57	Cardiologie	Bicicleta ergometrică	1	SCJUT, Ambulator cardiologie Parter, Cam. 13
58	Cardiologie	Defibrilator electric	1	SCJUT, Ambulator cardiologie Parter, Cam. 13
			1	SCJUT, Lab. explorări neinvazive cardiologice, Etaj 1, Cam. a
59	Cardiologie	Calculator centralizare date holter	1	SCJUT, Lab. explorări neinvazive cardiologice, Etaj 1, Cam. a
60	Cardiologie	Aparat electrostimulare cardiacă tranzitorie	1	SCJUT, Ambulator cardiologie Parter, Cam. 13
			1	SCJUT, Lab. explorări neinvazive cardiologice, Etaj 1, Cam. a

LABORATOR EXPLORĂRI NEINVAZIVE CARDIOLOGICE

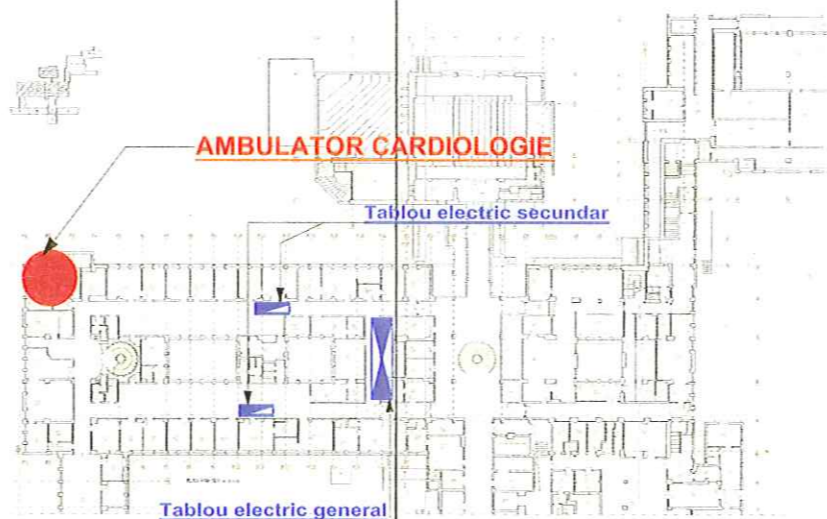

POZIȚIONARE GENERALĂ - PLAN PARTER SCJUT

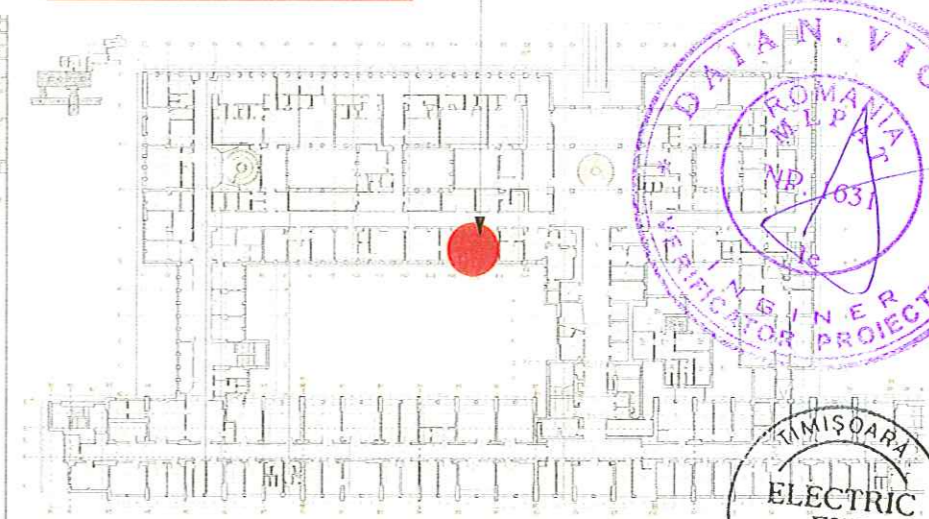

POZIȚIONARE GENERALĂ - PLAN ETAJ 1 SCJUT

© Acest proiect și informațiile cuprinse în el nu pot fi modificate, copiate, reproduse sau utilizate, total sau parțial, decât cu acordul scris al S.C. ARHIGEST S.R.L. și nu vor fi folosite în alt scop decât cel pentru care au fost elaborate.

VERIFIȚATOR EXPERT	NUME	SEMNĂTURA	CERINȚA	REFERAT / EXPERTIZĂ NR./ DATA
Proiectant general:	ARHIGEST SRL	Șt. Anton Pann nr. 1, ap.5, 300102 Timișoara J 202152604, CUI RO16152670 INC Buză, ROD INCB 5544 9999 0264 9313 tel/fax: 0356 115795, mobil 0727 444378 www.arhigestro.ro, e-mail: office@arhigestro.ro	Proiect nr.: 306/2014	Titlu proiect/ Amplasament: "Modernizare Ambulator de Specialitate S.C.J.U.T"
Proiectant specialitate: Instalații Electrice	SC ELECTRIC EYE SRL	Timișoara, Str. Zăvoiața, Nr.26. Tel: 40 356 818337 e-mail: ey@electric-eye.ro; www.electriceye.ro	Proiect nr.: 734/2014	Beneficiar investiție: Spitalul Clinic Județean de Urgență Timiș (S.C.J.U.T.) Titular investiție: Consiliul Județean Timiș
	NUME	SEMNĂTURA	Scara: 1:80	Denumire departament: CARDIOLOGIE
AVIZAT	Ing. dipl. A. Valea	<i>A. Valea</i>	Data: 04.2014	Faza: PT
ȘEF PROIECT	arh. M. SILVESTRU	<i>M. Silvestru</i>		Planșă nr.: I.E.
PROIECTAT	Ing. dipl. L. Volintiru	<i>L. Volintiru</i>		Anexă la fișa tehnică nr. 53-60
REDACTARE CAD	Ing. dipl. L. Volintiru	<i>L. Volintiru</i>		

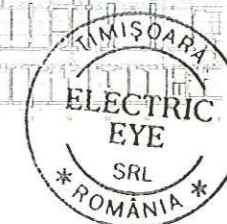
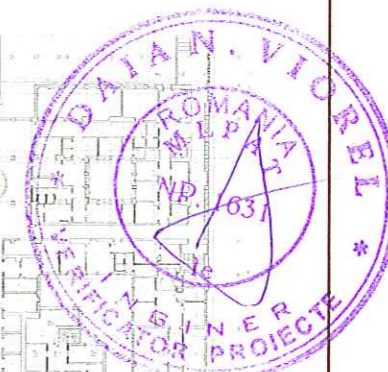

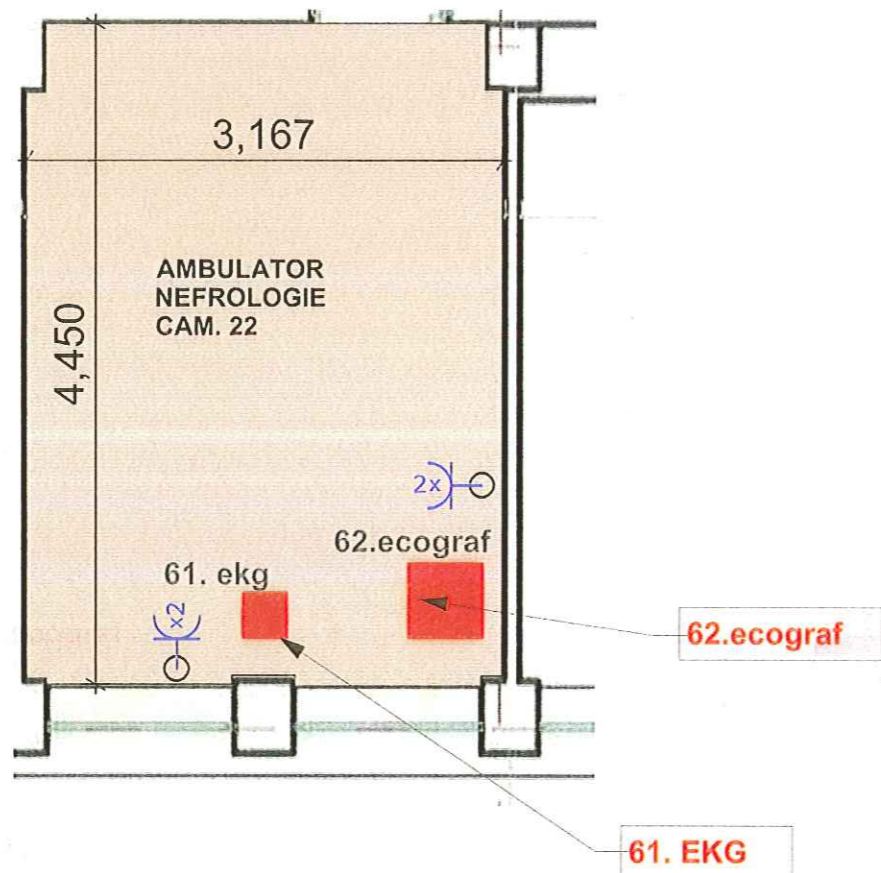

SCJUT, AMBULATOR NEFROLOGIE
Parter, Cam. 22

Legenda:

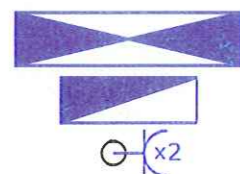

- Tablou general de distributie, EXISTENT;
- Tablou secundar de distributie, EXISTENT;
- Priza dubla ST, IP20, 2P+PE, 250Vc.a., 16A, cu protectie mecanica, standard german, montata incastrat in peretii de rigips sau tencuiala;

Nota:

- Pentru EKG se va prevedea priza dubla, alimentata din circuit separat, din tabloul electric care deservește zona studiata.
- In tabloul electric aferent zonei studiate se va monta un intreruptor automat 2P, 16A, I_{sc}=10kA, curba C, prevazut cu protectie diferentia 30mA.

CATEGORIA: ECHIPAMENTE ȘI APARATURA MEDICALE

POZIȚIE	DEPARTAMENT	ECHIPAMENT	BUC.	AMPLASARE/ POZIȚIONARE ÎN PLAN
61	Nefrologie	EKG	1	SCJUT, Ambulator Nefrologie Parter, Cam. 22
62	Nefrologie	Ecograf	1	SCJUT, Ambulator Nefrologie Parter, Cam. 22

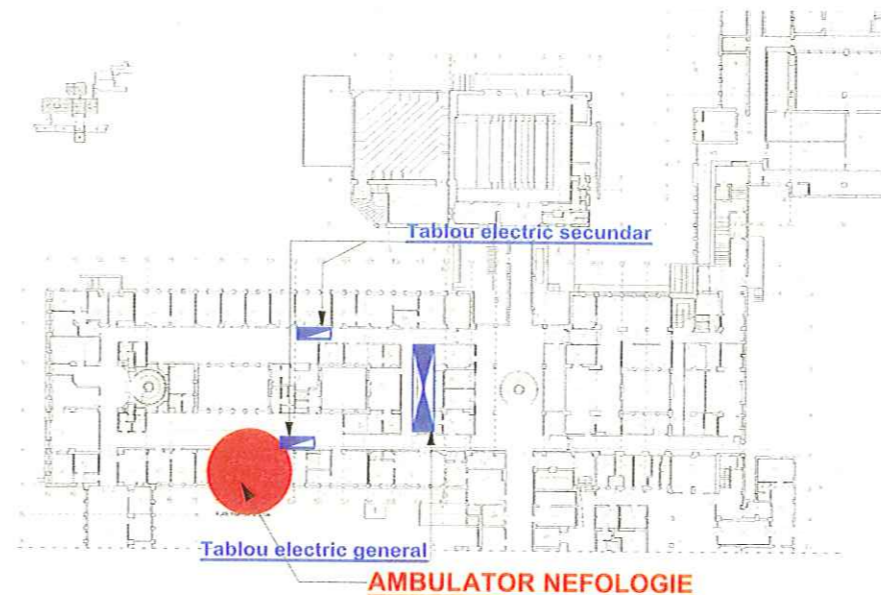

POZIȚIONARE GENERALĂ - PLAN PARTER SCJUT

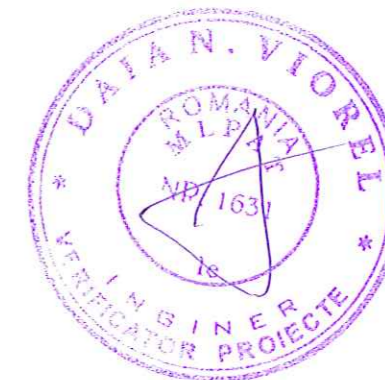

© Acest proiect și informațiile cuprinse în el nu pot fi modificate, copiate, reproduse sau utilizate, total sau parțial, decât cu acordul scris al S.C. ARHIGEST S.R.L. și nu vor fi folosite în alt scop decât cel pentru care au fost elaborate.

VERIFIȚATOR EXPERT	NUME	SEMNĂTURA	CERINȚA	REFERAT / EXPERTIZĂ NR./ DATA
Proiectant general:	ARHIGEST SRL	Str. Anton Pann nr. 1, ep. 5, 300102 Timișoara J 20215/2004, CUI RO16152870 ING. Bărb. RO69 INGB 5544 9999 6064 9913 Tel./fax: 0356 116795, mobil 0727 444378 www.arhigest.ro, e-mail: office@arhigest.ro	Proiect nr.: 306/2014	Titlu proiect/ Amplasament: "Modernizare Ambulator de Specialitate S.C.J.U.T "
Proiectant specialitate: Instalatii Electrice	ELECTRIC EYE SRL	Timișoara, Str. Zeneița, Nr. 26. Tel.: +40 356 815531 e-mail: eye@electriceye.ro; www.electriceye.ro	Proiect nr.: 734/2014	Beneficiar investiție: Spitalul Clinic Județean de Urgență Timiș (S.C.J.U.T.) Titular investiție: Consiliul Județean Timiș
AVIZAT	ing.dipl. A. Valea	<i>A. Valea</i>	Scara: 1:50	Denumire departament: NEFROLOGIE
ȘEF PROIECT	arh. M. SILVESTRU	<i>M. Silvestru</i>	Data: 04.2014	Planșă nr.: I.E. Anexă la fișa tehnică nr. 61-62
PROIECTAT	ing.dipl.L. Volintiru	<i>L. Volintiru</i>		
REDACTARE CAD	ing.dipl.L. Volintiru	<i>L. Volintiru</i>		

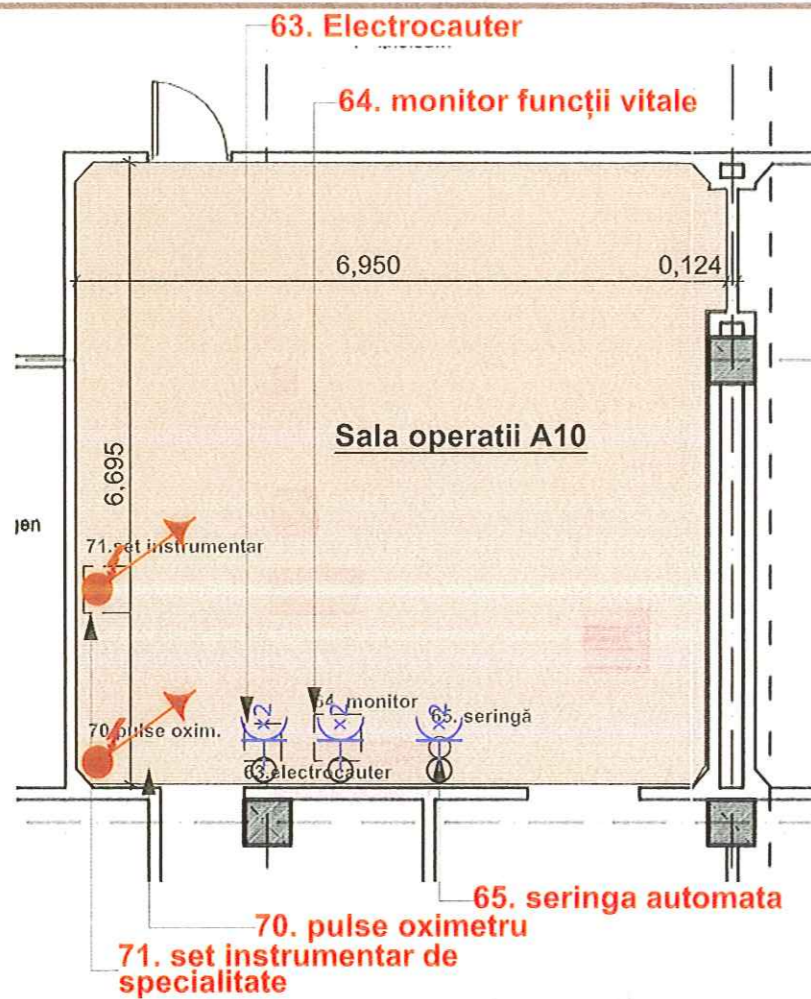

CASA AUSTRIA, BLOC OPERATOR, PARTER
Sală mici intervenții, A10

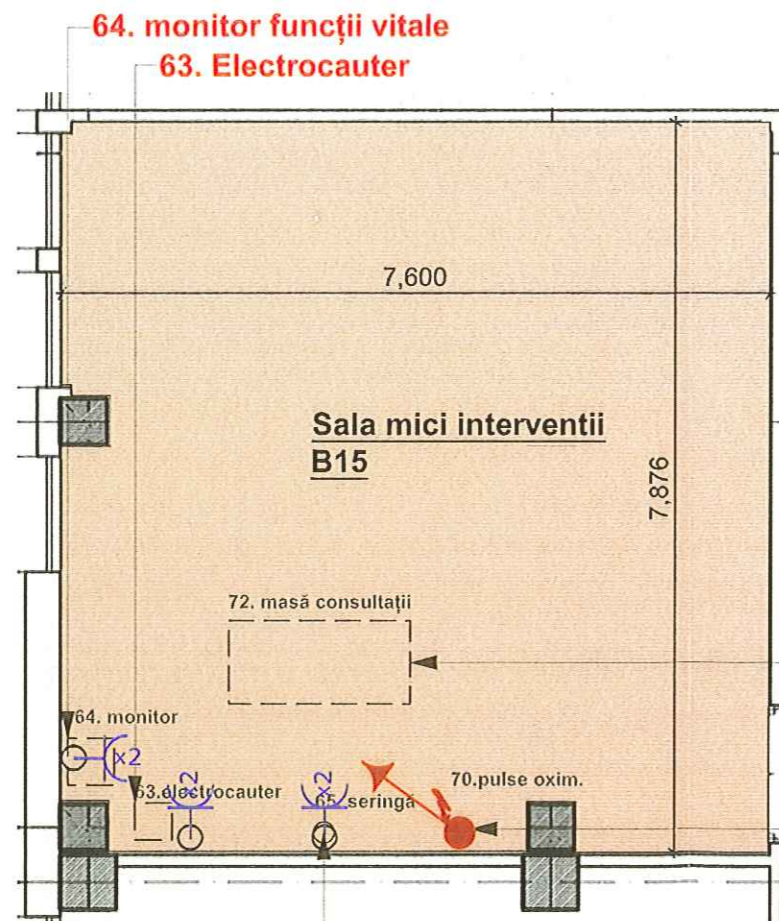

CASA AUSTRIA, BLOC OPERATOR, PARTER
Sală mici intervenții, B15

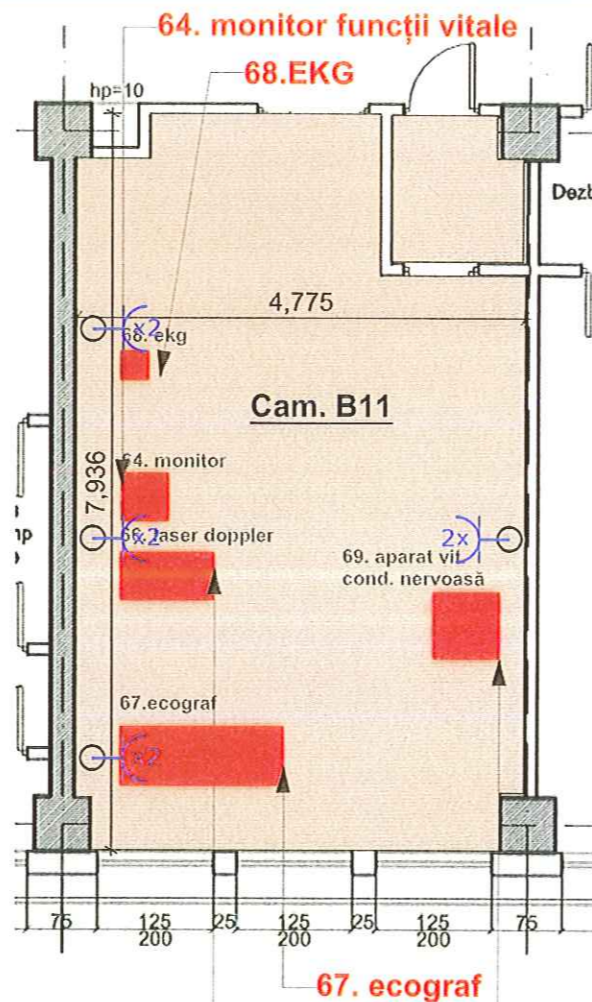

67. ecograf
69. aparat viteză de conducere nervoasă
66. eco doppler color digital ultrasonic
CASA AUSTRIA, AMBULATOR, PARTER, CAM B11

CATEGORIA: ECHIPAMENTE ȘI APARATURA MEDICALE

POZIȚIE	DEPARTAMENT	ECHIPAMENT	BUC.	AMPLASARE/ POZIȚIONARE ÎN PLAN
---------	-------------	------------	------	-----------------------------------

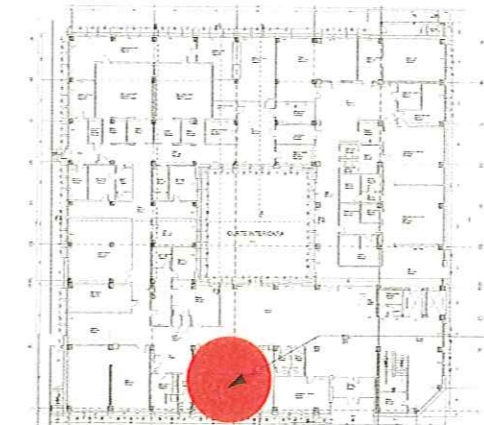

POZIȚIONARE GENERALĂ - PLAN PARTER CASA AUSTRIA

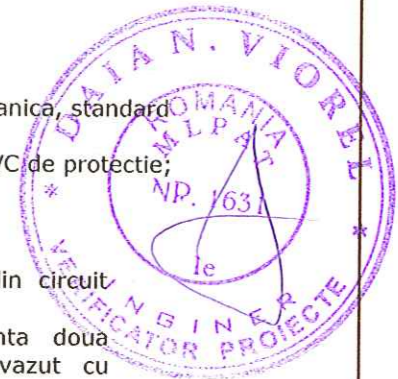

Legenda:

- Priza dubla ST, IP20, 2P+PE, 250Vc.a., 16A, cu protecție mecanică, standard german, montată încadrată în peretii de rigips sau tencuială;
- Racord monofazic, pozat încadrată în perete, protejat în tub PVC de protecție;

Nota:

- Pentru EKG se va prevedea o priză dubla, alimentată din circuit separat, din tabloul electric care deservește zona studiată.
- În tabloul electric aferent zonei studiate se vor monta două întrerucătoare automate 2P, 16A, I_{sc}=10kA, curba C, prevăzută cu protecție diferențială 30mA.

© Acest proiect și informațiile cuprinse în el nu pot fi modificate, copiate, reproduse sau utilizate, total sau parțial, decât cu acordul scris al S.C. ARHIGEST S.R.L. și nu vor fi folosite în alt scop decât cel pentru care au fost elaborate.

VERIFICATOR EXPERT	NUME	SEMNĂTURA	CERINȚA	REFERAT / EXPERTIZĂ NR./ DATA
Proiectant general:	<small>Sr. Anton Parin nr. 1, ap. 6, 300102 Timișoara J 20/215/2004, CUI RO16152870 ING. Bărb. RO09 ING. B. 5544 9999 0564 9913 tel/fax: 0356 115199, mobil 0727 444378 www.arhigestro.ro, e-mail: office@arhigestro.ro</small>		Proiect nr.:	Titlu proiect/ Amplasament:
ARHIGEST SRL			306/2014	"Modernizare Ambulator de Specialitate S.C.J.U.T "
Proiectant specialitate: Instalatii Electrice	<small>SC ELECTRIC EYE SRL Timișoara, Str. Zimnicea, Nr. 26. fax: +40 356 818337 e-mail: eye@electric-eye.ro, www.electric-eye.ro</small>		Proiect nr.:	Beneficiar investiție: Spitalul Clinic Județean de Urgență Timiș (S.C.J.U.T.) Titular investiție: Consiliul Județean Timiș
ELECTRIC EYE			734/2014	Faza: PT
AVIZAT	Ing. dipl. A. Valea	<i>A. Valea</i>	Scara: 1:80	Denumire departament: CHIRURGIE PLASTICĂ ȘI REPARATORIE
ȘEF PROIECT	ing. dipl. L. Volintiru	<i>L. Volintiru</i>	Data: 04.2014	Poziția nr.: 63-72
PROIECTAT	ing. dipl. L. Volintiru	<i>L. Volintiru</i>		Planșa nr.: I.E. Anexă la fișa tehnică nr. 63-72
REDACTARE CAD	ing. dipl. L. Volintiru	<i>L. Volintiru</i>		

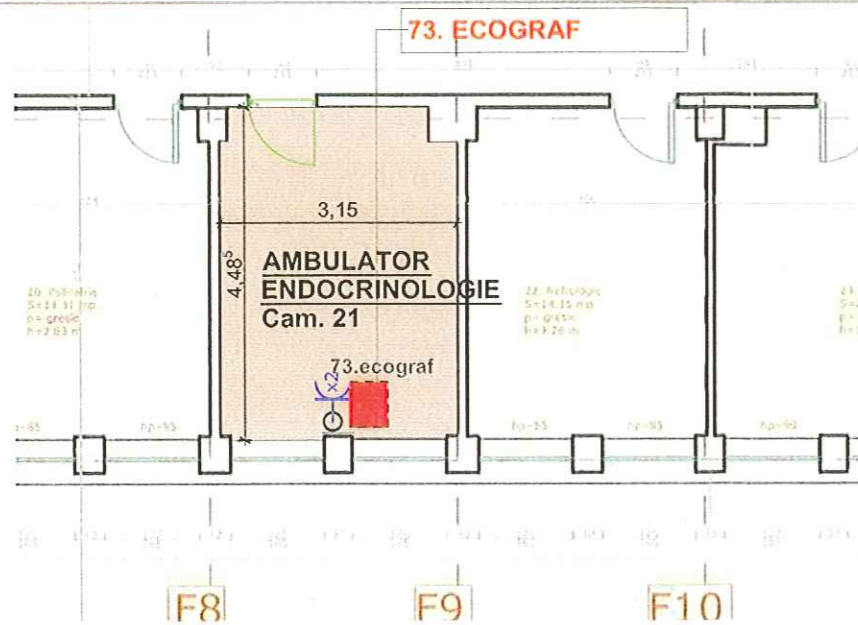

Plan încăpere amplasare echipament - SCJUT, AMBULATOR, PARTER, CABINET ENDOCRINOLOGIE, Cam. 21 - scara 1:100

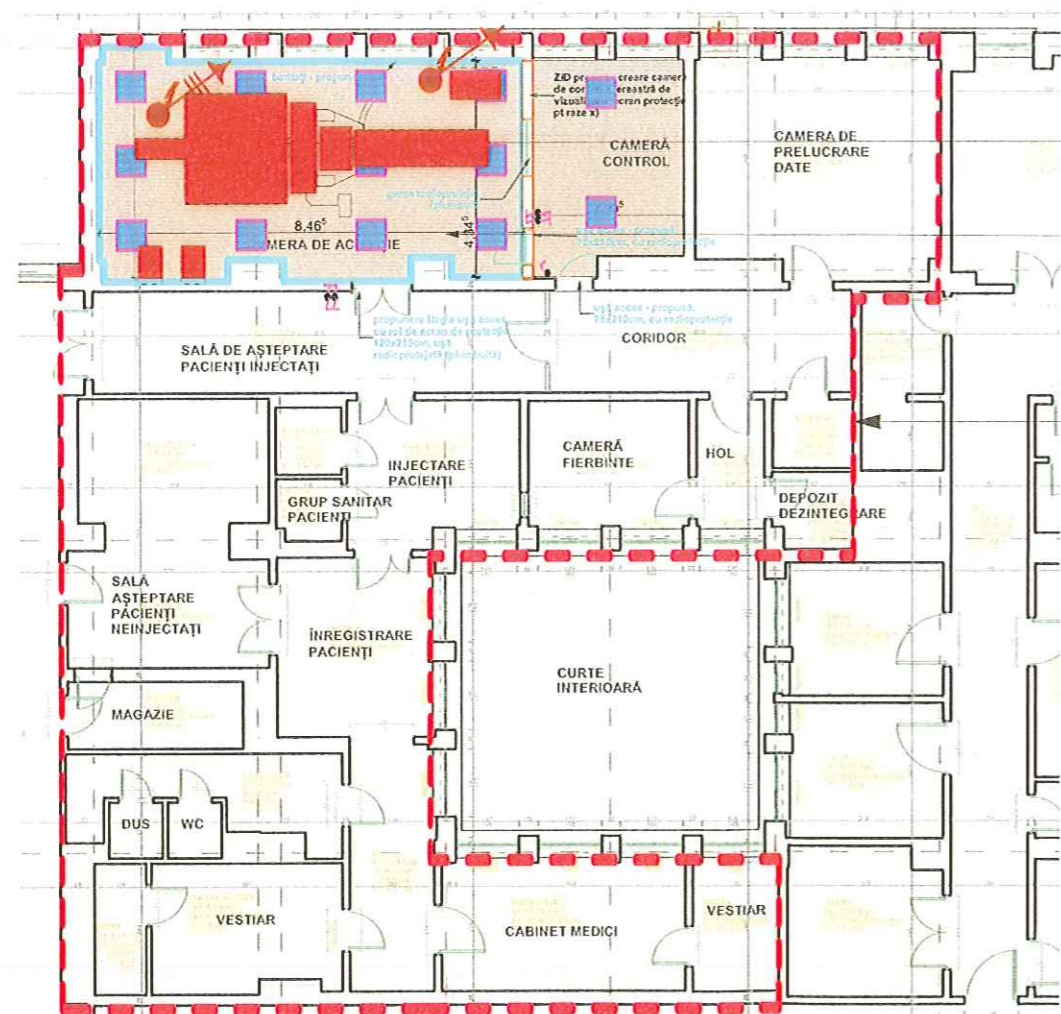

74. SPECT CT
CAMERĂ POZIȚIONARE ECHIPAMENTE (cameră asupra căreia se intervine)

ZONĂ AFERENTĂ LABORATOR MEDICINĂ NUCLEARĂ

SITUAȚIA
PROPUȘĂ

Plan încăpere amplasare echipament - SCJUT, ETAJ I, LABORATOR MEDICINĂ NUCLEARĂ - scara 1:150

Legenda:

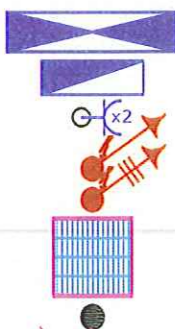

- Tablou general de distribuție, EXISTENT;
- Tablou secundar de distribuție, EXISTENT;
- Priza dubla ST, IP20, 2P+PE, 250Vc.a., 16A, cu protecție mecanică, standard german, montată încastrat în peretii de gips sau tencuială;
- Racord monofazic, pozat încastrat în perete sau pe jgheab metalic;
- Racord trifazic, pozat încastrat în perete sau pe jgheab metalic;
- Corp de iluminat echipat cu lampi fluorescente compacte de putere 4x14W, cu indice de redare a culorii 90, temperatura de culoare 6500K, cu balast electronic, cu dispersor prismatic de policarbonat, grad de protecție IP44 minim, montat pe tavan;
- Intrerupător simplu PT, IP44, cu led, montat aparent pe peretii de rigips sau tencuială, la cota +1.1m fata de cota finita a pardoselii;

- Intrerupător cap de scara PT, IP44, cu led, montat aparent pe peretii de rigips sau tencuială, la cota +1.1m fata de cota finita a pardoselii;

Nota:

- Racordurile pentru SPECT CT vor fi alimentate din tabloul recent instalat la etajul 1.
- În tabloul electric aferent zonei studiate se vor monta un intrerupător automat 4P, 125A, I_{sc}=25kA, curba C și un intrerupător automat 2P, 16A, I_{sc}=10kA, curba C, prevăzut cu protecție diferențială 30mA.

CATEGORIA: ECHIPAMENTE ȘI APARATURA MEDICALE

POZIȚIE	DEPARTAMENT	ECHIPAMENT	BUC.	AMPLASARE/ POZIȚIONARE ÎN PLAN
73	Endocrinologie	Ecograf	1	SCJUT, Ambulator Endocrinologie Parter cam. 21
74	Endocrinologie	SPECT CT	1	SCJUT, Lab. medicină nucleară Etaj 1

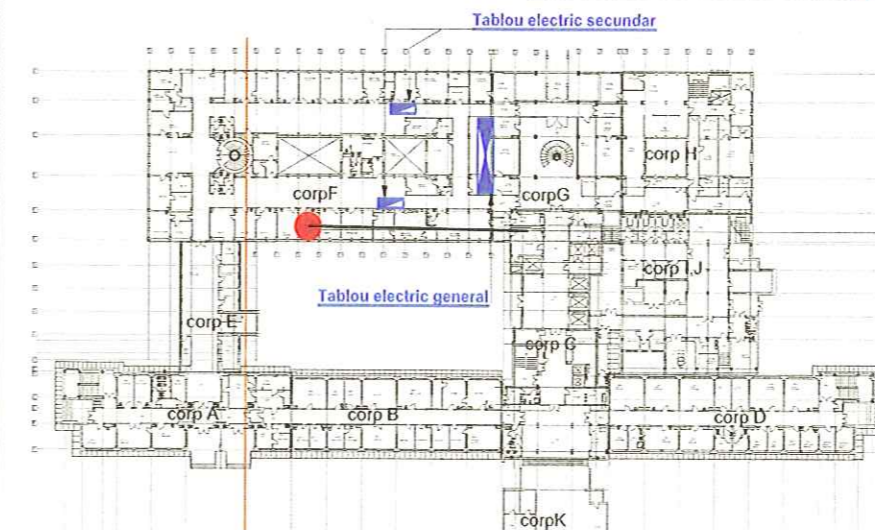

AMBULATOR ENDOCRINOLOGIE, CAM. 21

POZIȚIONARE GENERALĂ - PLAN PARTER S.C.J.U.T.

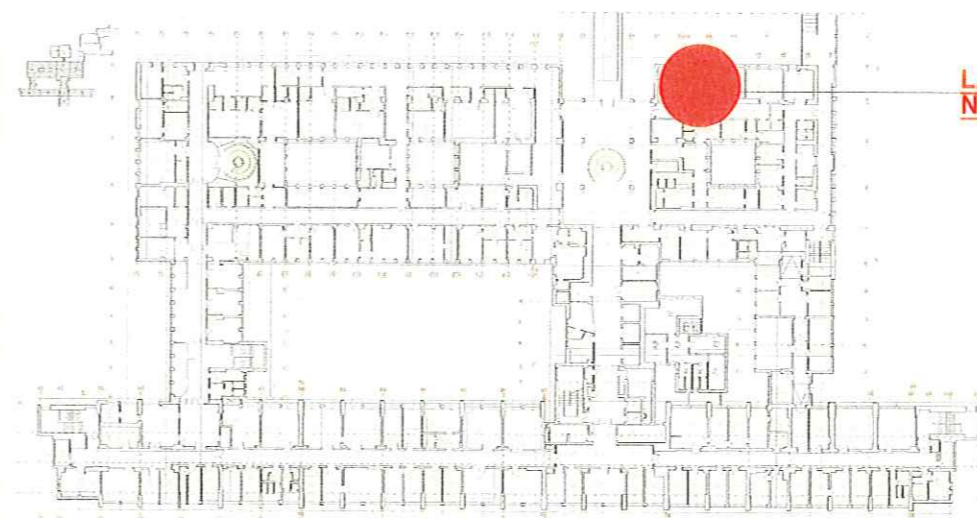

LABORATOR MEDICINĂ NUCLEARĂ

POZIȚIONARE GENERALĂ - PLAN ETAJ 1 S.C.J.U.T.

© Acest proiect și informațiile cuprinse în el nu pot fi modificate, copiate, reproduse sau utilizate, total sau parțial, decât cu acordul scris al S.C. ARHIGEST S.R.L. și nu vor fi folosite în alt scop decât cel pentru care au fost elaborate.

VERIFICĂTOR EXPERT	NUME	SEMNĂTURA	CERINȚA	REFERAT / EXPERTIZĂ NR./ DATA
Proiectant general:	ARHIGEST SRL	Str. Anton Pann nr. 1, ap. 5, 300102 Timișoara J 202152604, CUIR RO16152870 1100 Buză: RO29 IN08 5544 9999 0064 9013 tel/fax: 0356 119795, mobil 0727 444378 www.arhigestro.com, e-mail: office@arhigestro.com	Proiect nr.: 306/2014	Titlu proiect/ Amplasament: "Modernizare Ambulator de Specialitate S.C.J.U.T "
Proiectant specialitate:	Instalatii Electrice ELECTRIC EYE SRL	Timișoara, Str. Zeneasca, Nr.26. Tel: +40 356 818537 e-mail: eye@electric-eye.ro, www.electric-eye.ro	Proiect nr.: 734/2014	Beneficiar investiție: Spitalul Clinic Județean de Urgență Timiș (S.C.J.U.T.) Titular investiție: Consiliul Județean Timiș
			Scara: 1:100	Faza: PT
AVIZAT	Ing. dipl. A. Valea	<i>A. Valea</i>	Data: 04.2014	Denumire departament: ENDOCRINOLOGIE
ȘEF PROIECT	ing. dipl. L. Volințru	<i>L. Volințru</i>		Plan amplasare echipamente: ECOGRAF, SPECT CT
PROIECTAT	ing. dipl. L. Volințru	<i>L. Volințru</i>		Planșa nr.: I.E. Anexă la fișa tehnică nr. 73-74
REDACTARE CAD	ing. dipl. L. Volințru	<i>L. Volințru</i>		



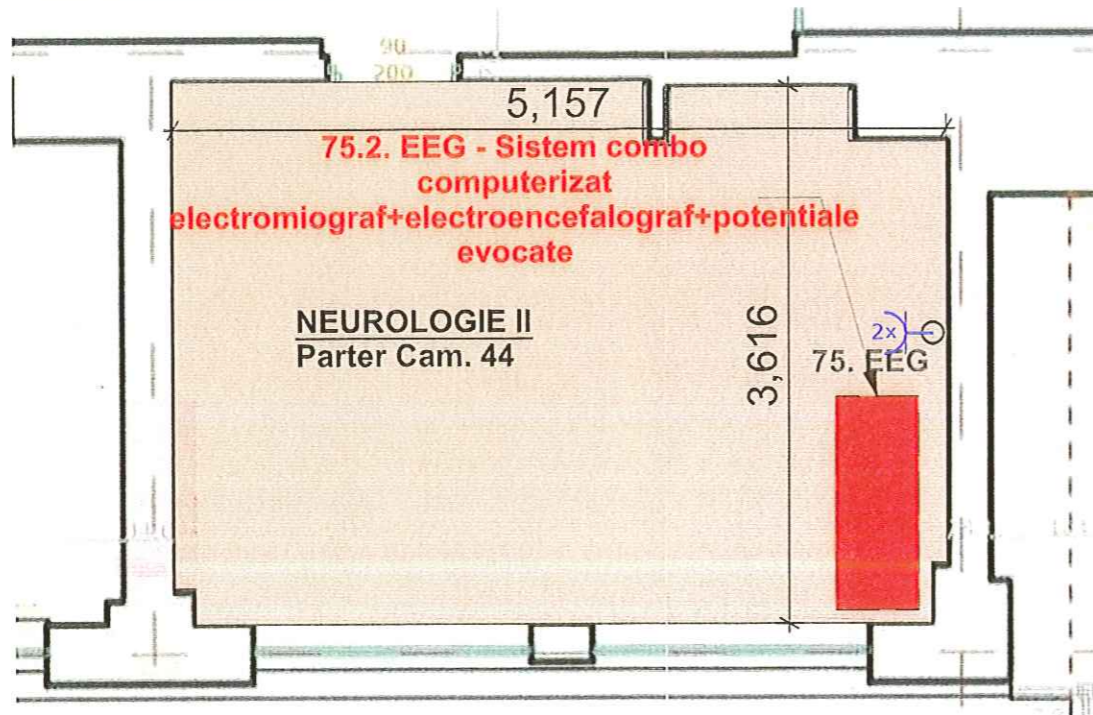

SCJUT, AMBULATOR NEUROLOGIE Parter Cam. 44 a

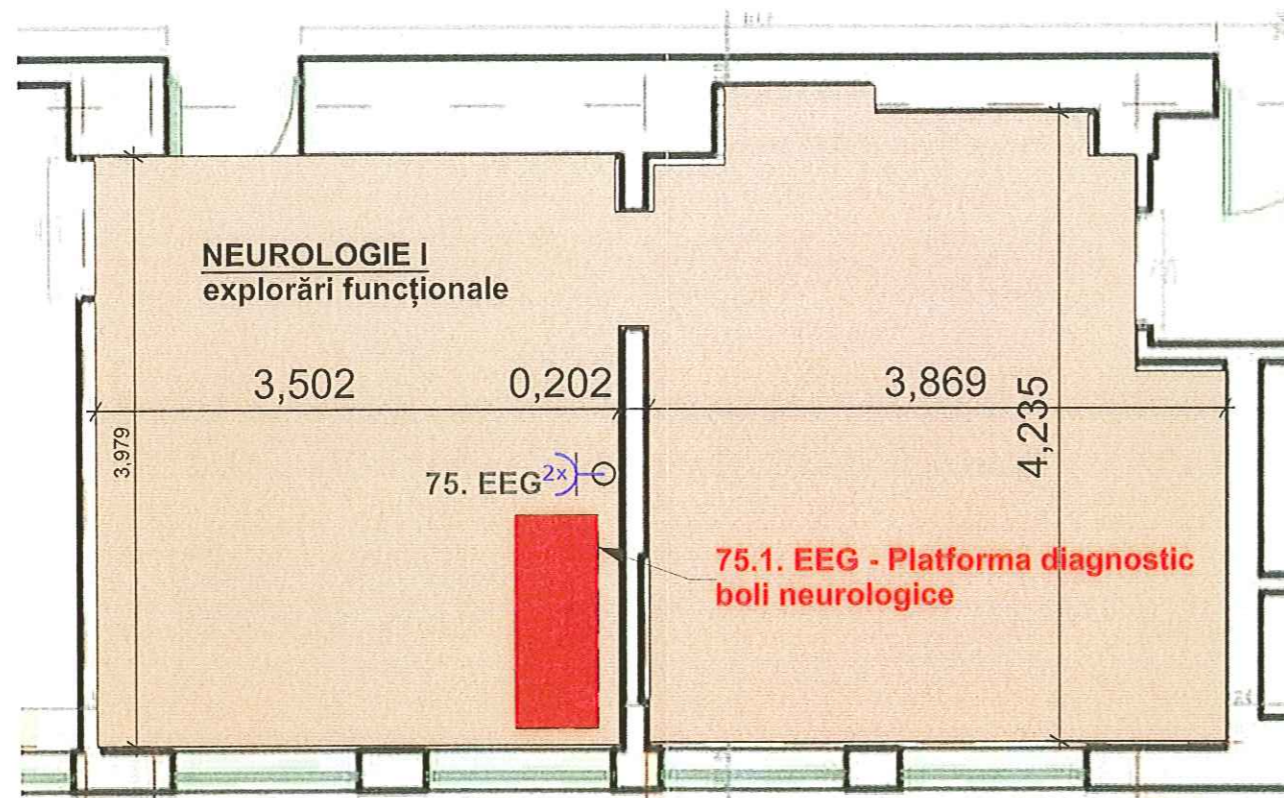

SCJUT, NEUROLOGIE EXPLORĂRI FUNCȚIONALE Etaj 1

Legenda:



- Tablou secundar de distribuție, EXISTENT;
- Priza dubla ST, IP20, 2P+PE, 250Vc.a., 16A, cu protecție mecanică, standard german, montată încadrat în peretii de gips sau tencuială;

Nota:

- Se va prevedea o priză dublă, alimentată din circuit separat, din tabloul electric care deservește zona studiată.
- În tabloul electric aferent zonei studiate se va monta un întrerupător automat 2P, 16A, I_{sc}=10kA, curba C, prevăzut cu protecție diferențială 30mA.

CATEGORIA: ECHIPAMENTE ȘI APARATURA MEDICALE

POZIȚIE	DEPARTAMENT	ECHIPAMENT	BUC.	AMPLASARE/ POZIȚIONARE ÎN PLAN
75	Neurologie	EEG	1	SCJUT, Ambulator Neurologie Parter cam. 44 a
			1	SCJUT, Ambulator Neurologie explorări funcționale, Etaj 1

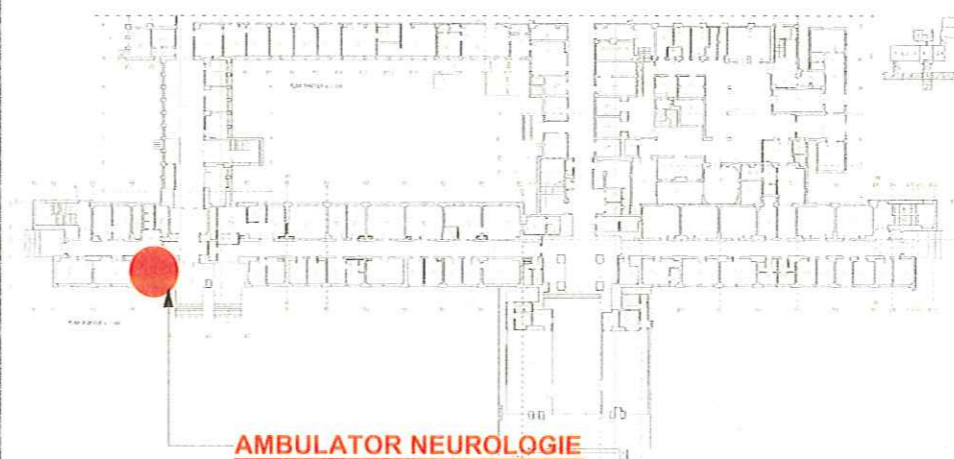

POZIȚIONARE GENERALĂ - PLAN PARTER S.C.J.U.T.

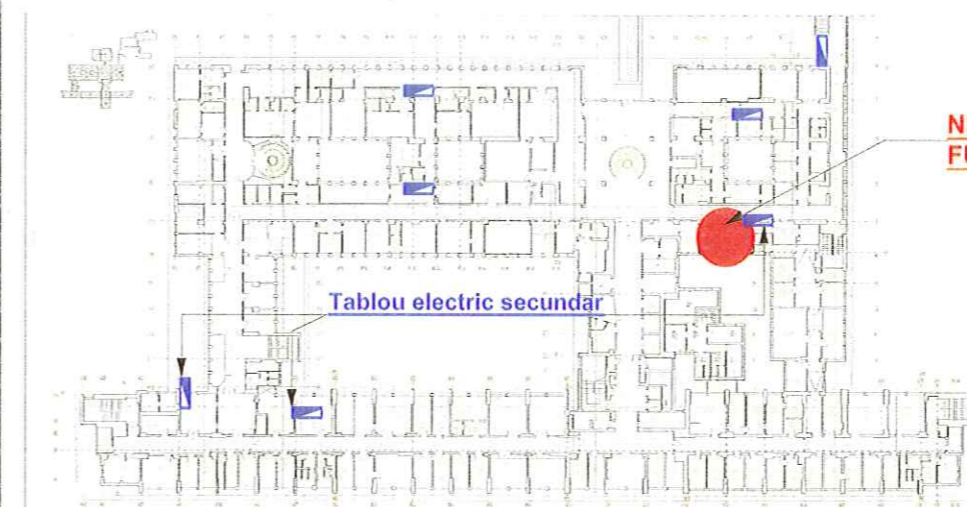

POZIȚIONARE GENERALĂ - PLAN ETAJ 1 S.C.J.U.T.

© Acest proiect și informațiile cuprinse în el nu pot fi modificate, copiate, reproduse sau utilizate, total sau parțial, decât cu acordul scris al S.C. ARHIGEST S.R.L. și nu vor fi folosite în alt scop decât cel pentru care au fost elaborate.

VERIFICATOR EXPERT	NUME	SEMNĂTURA	CERINȚA	REFERAT / EXPERTIZĂ NR./ DATA
Proiectant general:	ARHIGEST SRL	Str. Anon Pann nr. 1, ap.6, 300102 Timișoara J 202192604, CUI RO16169370 ING BANK RO69 INGB 8584 9999 0264 9013 tel/fax: 0356 115795, mobil 0727 444378 www.arhigestro, e-mail: office@arhigestro	Proiect nr.:	Titlu proiect/ Amplasament:
Proiectant specialitate:	Instalații Electrice ELECTRIC EYE SRL	Timișoara, Str. Zărnăuța, Nr. 26. Fax: 40 356 818537 e-mail: eye@electric-eye.ro, www.electric-eye.ro	Proiect nr.:	Beneficiar investiție: Spitalul Clinic Județean de Urgență Timiș (S.C.J.U.T.) Titular investiție: Consiliul Județean Timiș
	NUME	SEMNĂTURA	Scara:	Denumire departament:
AVIZAT	ing.dipl. A. Valea	<i>A. Valea</i>	1:50	NEUROLOGIE
ȘEF PROIECT	arh. M. SILVESTRU	<i>M. Silvestru</i>	Data:	Plan amplasare echipamente:
PROIECTAT	ing.dipl.L. Volintiru	<i>L. Volintiru</i>	04.2014	EEG
REDACTARE CAD	ing.dipl.L. Volintiru	<i>L. Volintiru</i>		
				Faza: PT
				Pozitia nr: 75
				Planșa nr: I.E. Anexă la fișa tehnică nr. 75



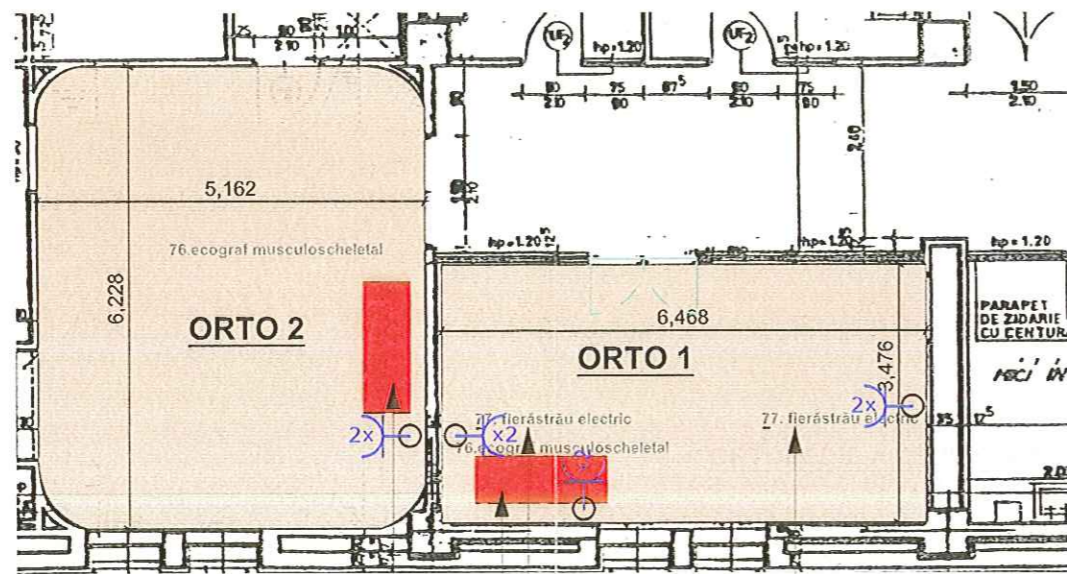

76. Ecograf musculoscheletal

77. Fierăstrău electric

76. Ecograf musculoscheletal

77. Fierăstrău electric

SCJUT, ORTOPEDIE, AMBULATOR, PARTER
Sala Orto 2 - locație 02

SCJUT, ORTOPEDIE, AMBULATOR, PARTER
Sala Orto 1 - locație 01

Legenda:



- Priza dubla ST, IP20, 2P+PE, 250Vc.a., 16A, cu protecție mecanică, standard german, montată încadrat în peretii de gips sau tencuială;

Nota:

- Pentru ferestraie se vor prevedea prize duble, alimentate dintr-un circuit separat, din tabloul electric care deservește zona studiată.
- În tabloul electric aferent zonei studiate se vor monta două întrerupătoare automate 2P, 16A, I_{sc}=10kA, curba C, prevăzute cu protecție diferențială 30mA.

CATEGORIA: ECHIPAMENTE ȘI APARATURA MEDICALE

POZIȚIE	DEPARTAMENT	ECHIPAMENT	BUC.	AMPLASARE/ POZIȚIONARE ÎN PLAN
76	Ortopedie-traumatologie	Ecograf musculoscheletal	1	SCJUT, Ortopedie, Ambulator, Parter, sala Orto 1
			1	SCJUT, Ortopedie, Ambulator, Parter, sala Orto 2
77	Ortopedie-traumatologie	Fierăstrău electric pt. tăiat ghips	1	SCJUT, Ortopedie, Ambulator, Parter, sala Orto 1
			1	SCJUT, Ortopedie, Ambulator, Parter, sala Orto 1

ORTOPEDIE AMBULATOR - locație 02

ORTOPEDIE AMBULATOR - locație 01

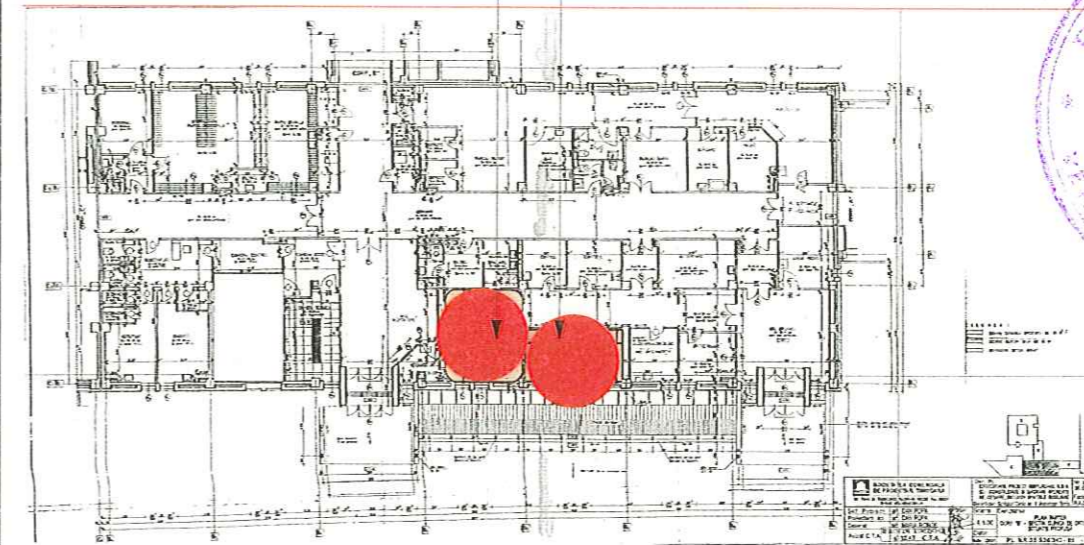

POZIȚIONARE GENERALĂ - PLAN PARTER CLINICA DE ORTOPEDIE ȘI TRAUMATOLOGIE-CORP B

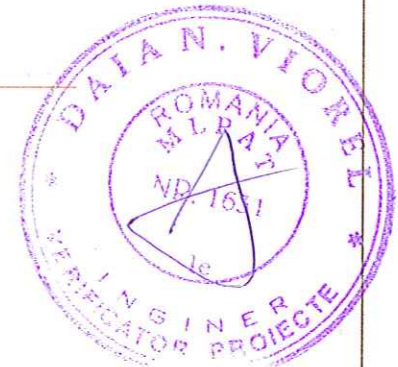

© Acest proiect și informațiile cuprinse în el nu pot fi modificate, copiate, reproduse sau utilizate, total sau parțial, decât cu acordul scris al S.C. ARHIGEST S.R.L. și nu vor fi folosite în alt scop decât cel pentru care au fost elaborate.

VERIFICATOR EXPERT	NUME	SEMNĂTURA	CERINȚA	REFERAT / EXPERTIZĂ NR./ DATA
Proiectant general:	ARHIGEST SRL	Str. Anton Pann nr. 1, ap.5, 300102 Timișoara J 202152704, CUIR RO16152870 INO Bank: RO69 INGB 5544 9999 0064 0013 tel/fax: 0356 115195, mobil 0727 444378 www.arhigest.ro, e-mail: office@arhigest.ro	Proiect nr.: 306/2014	Titlu proiect/ Amplasament: "Modernizare Ambulator de Specialitate S.C.J.U.T"
Proiectant specialitate:	Instalații Electrice ELECTRIC EYE SRL	Timișoara, Str. Zvezdica, Nr 26 Tel: +40 356 815537 e-mail: eye@electric-eye.ro, www.electric-eye.ro	Proiect nr.: 734/2014	Beneficiar investiție: Spitalul Clinic Județean de Urgență Timiș (S.C.J.U.T.) Titular investiție: Consiliul Județean Timiș
			Scara: 1:50	Faza: PT
AVIZAT	Ing. dipl. A. Valea	<i>A. Valea</i>		Denumire departament: ORTOPEDIE-TRAUMATOLOGIE
ȘEF PROIECT	arh. M. SILVESTRU	<i>M. Silvestru</i>	Data: 04.2014	Pozitia nr.: 76-77
PROIECTAT	ing. dipl. L. Volintaru	<i>L. Volintaru</i>		Planșă nr. I.E.
REDACTARE CAD	ing. dipl. L. Volintaru	<i>L. Volintaru</i>		Anexă la fișa tehnică nr. 76-77

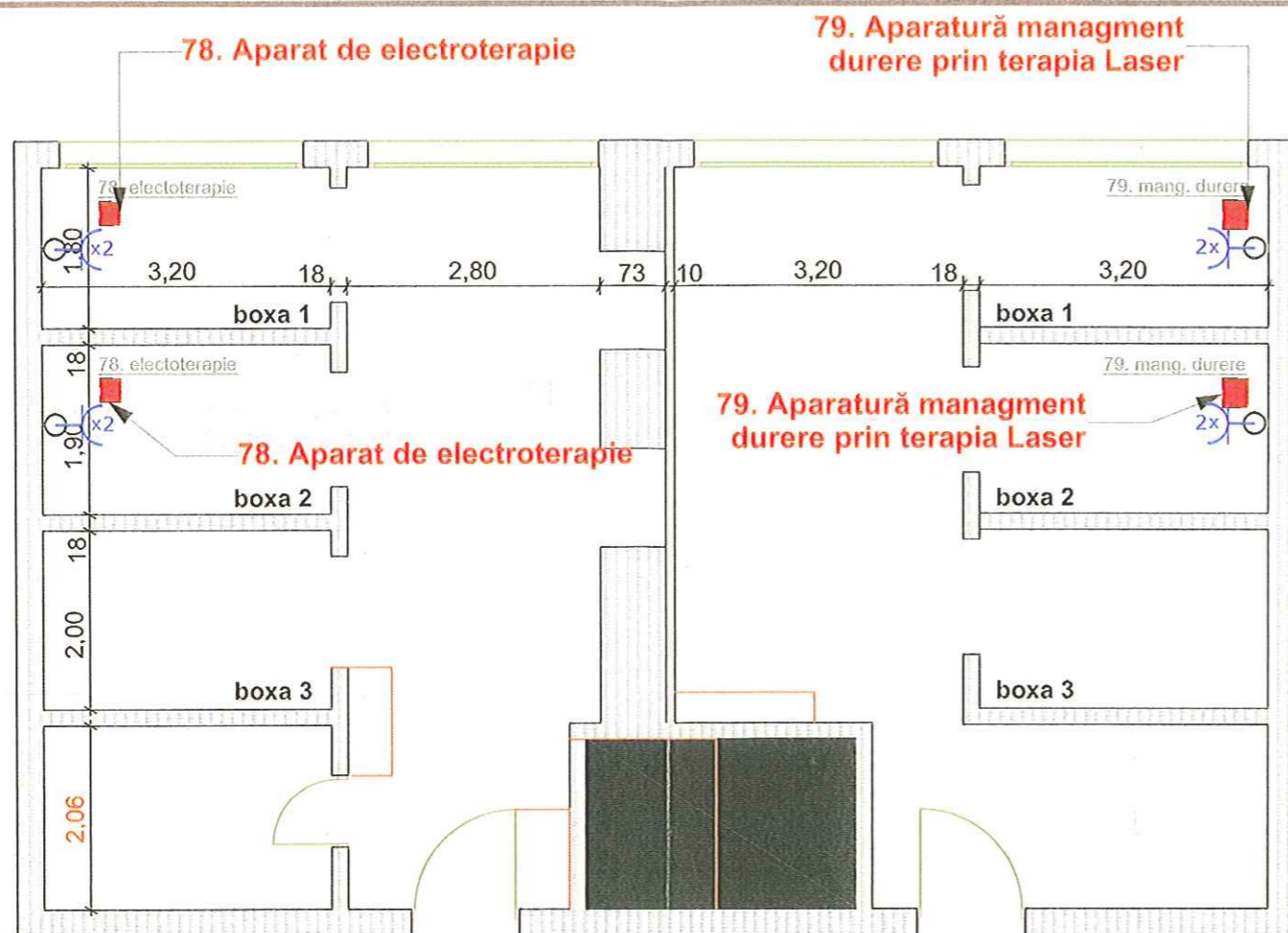

SCJUT, ORTOPEDIE-TRAUMATOLOGIE,
COMP. RECUPERARE MEDICALĂ
SUBSOL, CAMERA ELECTRO 2
Boxa 1 și Boxa 2

SCJUT, ORTOPEDIE-TRAUMATOLOGIE,
COMP. RECUPERARE MEDICALĂ
SUBSOL, CAMERA ELECTRO 3
Boxa 1 și Boxa 2

Legenda:



- Tablou secundar de distribuție, EXISTENT;
- Priza dubla ST, IP20, 2P+PE, 250Vc.a., 16A, cu protecție mecanică, standard german, montată încadrat în peretii de gips sau tencuială;

Nota:

- Se va prevedea o priza dubla, alimentată din circuit separat, din tabloul electric care deserveste zona studiată.
- În tabloul electric aferent zonei studiate se va monta un întreruptor automat 2P, 16A, I_{sc}=10kA, curba C, prevăzut cu protecție diferențială 30mA.

CATEGORIA: ECHIPAMENTE ȘI APARATURA MEDICALE

POZIȚIE	DEPARTAMENT	ECHIPAMENT	BUC.	AMPLASARE/ POZIȚIONARE ÎN PLAN
78	Ortopedie-Traumatologie	Aparat de electroterapie	1	SCJUT, Ortopedie, Subsol, Cam. Electro 2, boxa 1
			1	SCJUT, Ortopedie, Subsol, Cam. Electro 2, boxa 2
79	Ortopedie-Traumatologie	Aparat management durere terapie Laser	1	SCJUT, Ortopedie, Subsol, Cam. Electro 3, boxa 1
			1	SCJUT, Ortopedie, Subsol, Cam. Electro 3, boxa 2

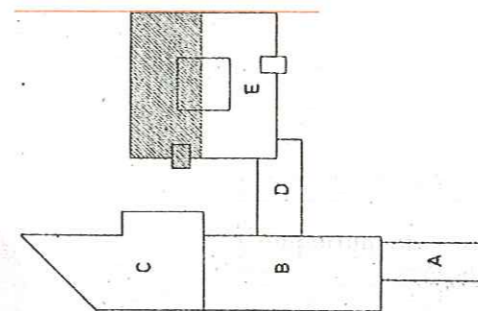

POZIȚIONARE GENERALĂ CLINICA DE
ORTOPEDIE ȘI TRAUMATOLOGIE - corpuri de
clădire

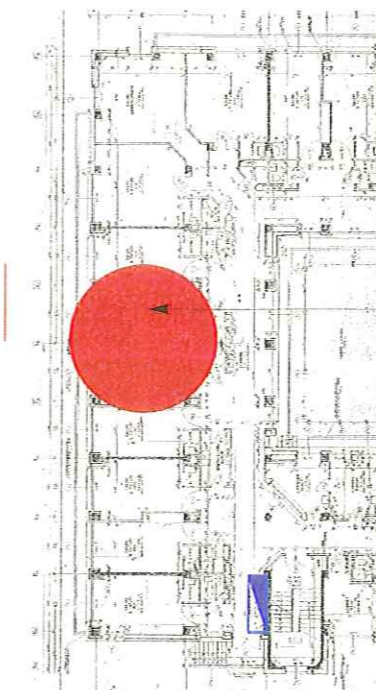

SUBSOL CORP E-
ORTOPEDIE -
Compartiment
recuperare medicală -
Cam. electro 2 și
electro 3

POZIȚIONARE GENERALĂ - PLAN SUBSOL CLINICA DE
ORTOPEDIE ȘI TRAUMATOLOGIE - corp E -
Compartiment de recuperare medicală



© Acest proiect și informațiile cuprinse în el nu pot fi modificate, copiate, reproduse sau utilizate, total sau parțial, decât cu acordul scris al S.C. ARHIGEST S.R.L. și nu vor fi folosite în alt scop decât cel pentru care au fost elaborate.

VERIFICATOR EXPERT	NUME	SEMNĂTURA	CERINȚA	REFERAT / EXPERTIZĂ NR./ DATA
Proiectant general:	ARHIGEST SRL	Str. Anton Pann nr. 1, ap. 5, 300102 Timișoara J 20215/2004, CUI RO16152810 INC. Bank: RO69 INGB 5544 9999 0054 5013 tel/fax: 0356 115795, mobil 0727 444378 www.arhigestro.ro, e-mail: office@arhigestro.ro	Proiect nr.: 306/2014	Titlu proiect/ Amplasament: "Modernizare Ambulator de Specialitate S.C.J.U.T"
Proiectant specialitate:	Instalații Electrice ELECTRIC EYE SRL	Timișoara, Str. Zvezdica, nr. 26. fax: +40 356 816537 e-mail: eye@electric-eye.ro, www.electric-eye.ro	Proiect nr.: 734/2014	Beneficiar investiție: Spitalul Clinic Județean de Urgență Timiș (S.C.J.U.T.) Titular investiție: Consiliul Județean Timiș
	NUME	SEMNĂTURA	Scara:	Faza:
AVIZAT	ing. dipl. A. Valea	<i>A. Valea</i>	1:80	PT
ȘEF PROIECT	arh. M. SILVESTRU	<i>M. Silvestru</i>	Data:	Denumire departament:
PROIECTAT	ing. dipl. L. Volintiru	<i>L. Volintiru</i>	04.2014	ORTOPEDIE-TRAUMATOLOGIE
REDACTARE CAD	ing. dipl. L. Volintiru	<i>L. Volintiru</i>		Plan amplasare echipamente:
				APARAT ELECTROTERAPIE, APARAT MANAGEMENT DURERE PRIN TERAPIA LASER
				Plansa nr.: I.E. Anexă la fișa tehnică nr. 78-79

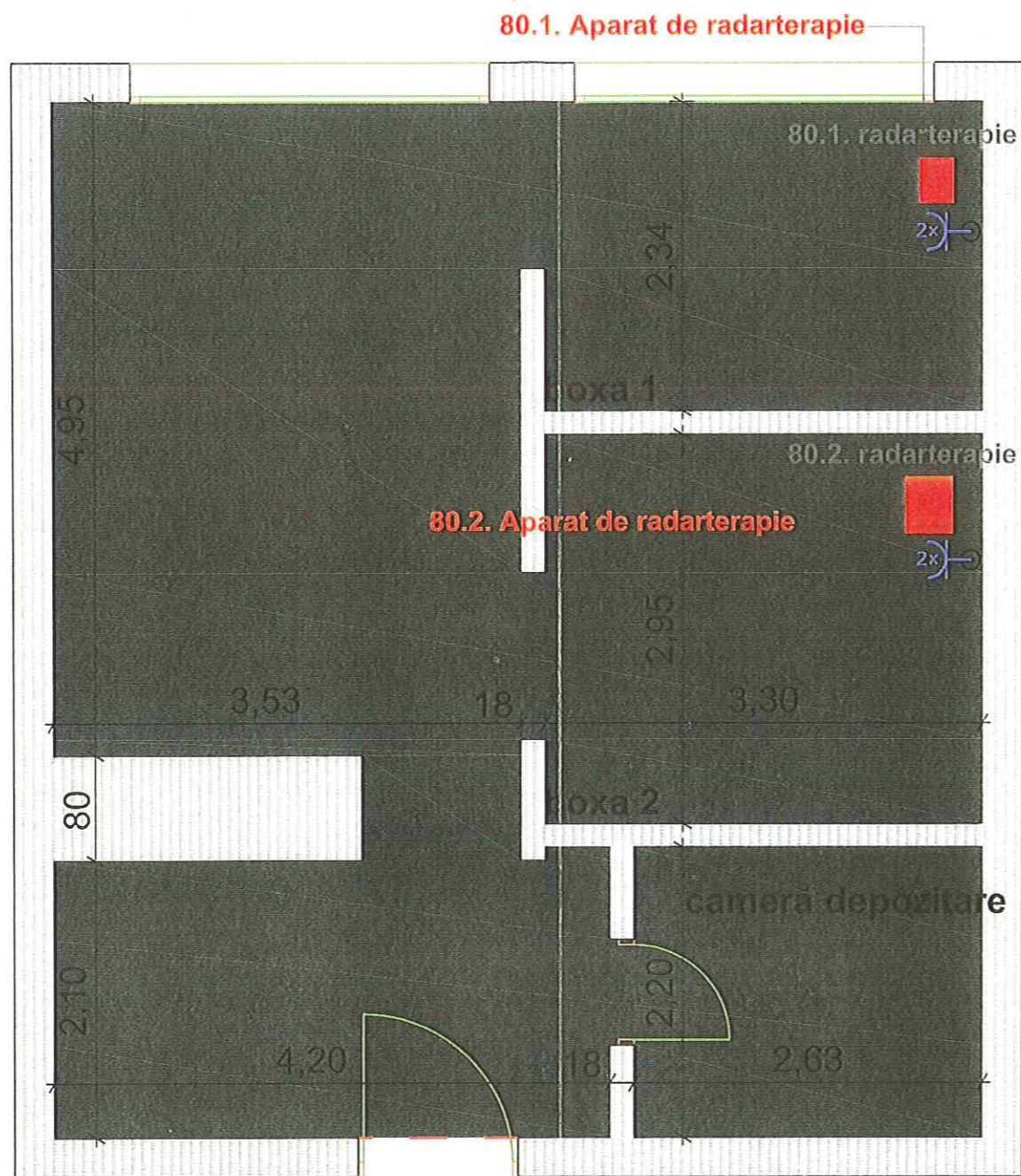

SCJUT, ORTOPEDIE-TRAUMATOLOGIE, COMPARTIMENT DE RECUPERARE MEDICALĂ, SUBSOL, CAMERA ESWT Boxa 1 și Boxa 2

Legenda:

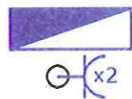

- Tablou secundar de distributie, EXISTENT;
 - Priza dubla ST, IP20, 2P+PE, 250Vc.a., 16A, cu protectie mecanica, standard german, montata incastat in peretii de rigips sau tencuiala;

Nota:

- In tabloul electric aferent zonei studiate se va monta un intreruptor automat 2P, 16A, I_{sc}=10kA, curba C, prevazut cu protectie diferentia 30mA.

CATEGORIA: ECHIPAMENTE ȘI APARATURA MEDICALE

POZIȚIE	DEPARTAMENT	ECHIPAMENT	BUC.	AMPLASARE/ POZIȚIONARE ÎN PLAN
80	Ortopedie-Traumatologie	Aparat de radar terapie	1	SCJUT, Ortopedie, Subsol, Cam. ESWT, boxa 1 (80.1)
			1	SCJUT, Ortopedie, Subsol, Cam. ESWT, boxa 2 (80.2.)

TOTAL bucăți aparat radioterapie= 2

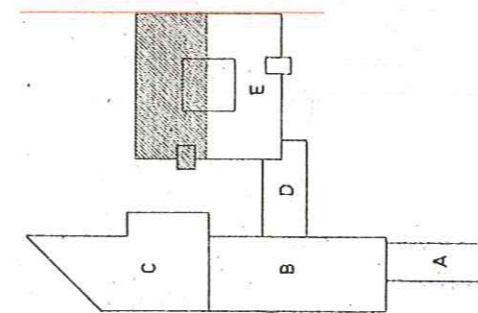

POZIȚIONARE GENERALĂ CLINICA DE ORTOPEDIE ȘI TRAUMATOLOGIE - corpuri de clădire

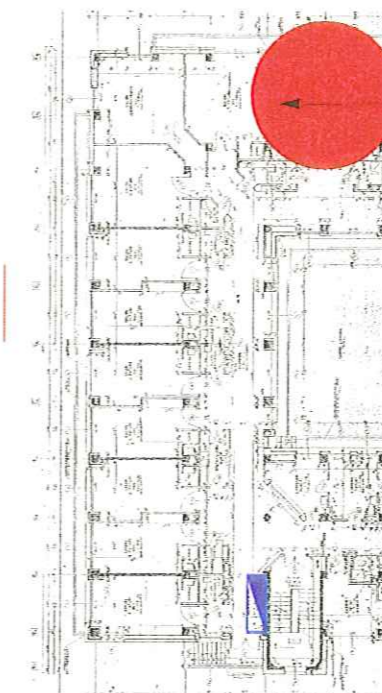

SUBSOL CORP E- ORTOPEDIE - Compartiment recuperare medicală - ESWT

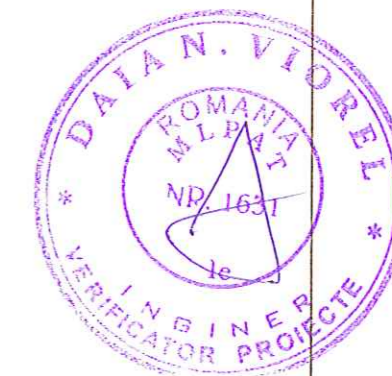

POZIȚIONARE GENERALĂ - PLAN SUBSOL CLINICA DE ORTOPEDIE ȘI TRAUMATOLOGIE - corp E - Compartiment de recuperare medicală

© Acest proiect și informațiile cuprinse în el nu pot fi modificate, copiate, reproduse sau utilizate, total sau parțial, decât cu acordul scris al S.C. ARHIGEST S.R.L. și nu vor fi folosite în alt scop decât cel pentru care au fost elaborate.

VERIFICATOR EXPERT	NUME	SEMNĂTURA	CERINȚA	REFERAT / EXPERTIZĂ NR./ DATA
Proiectant general:	ARHIGEST SRL	Sr. Anton Fărnăș, nr. 1, ap. 5, 300102 Timișoara, J. 20/215/2004, CUI RO16152870 INQ Bank: RO09 INQ08 0544 9999 0054 6013 Tel/Fax: 0356 115195, mob: 0727 444378 www.arhigestro, e-mail: office@arhigestro	Proiect nr.: 306/2014	Titlu proiect/ Amplasament: "Modernizare Ambulator de Specialitate S.C.J.U.T"
Proiectant specialitate:	Instalații Electrice	SC ELECTRIC EYE SRL Timișoara, Str. Zvezdica, Nr 26. Tel: +40 356 818537 e-mail: eye@electric-eye.ro, www.electric-eye.ro	Proiect nr.: 734/2014	Beneficiar investiție: Spitalul Clinic Județean de Urgență Timiș (S.C.J.U.T.) Titular investiție: Consiliul Județean Timiș
			Scara: 1:50	Faza: PT
AVIZAT	Ing. dipl. A. Valea	<i>A. Valea</i>		Denumire departament: ORTOPEDIE-TRAUMATOLOGIE
ȘEF PROIECT	arh. M. SILVESTRU	<i>M. Silvestru</i>	Data: 04.2014	Plan amplasare echipamente: APARAT DE RADAR TERAPIE
PROIECTAT	Ing. dipl. L. Volintiru	<i>L. Volintiru</i>		Planșa nr.: I.E. Anexă la fișa tehnică nr. 80
REDACTARE CAD	Ing. dipl. L. Volintiru	<i>L. Volintiru</i>		

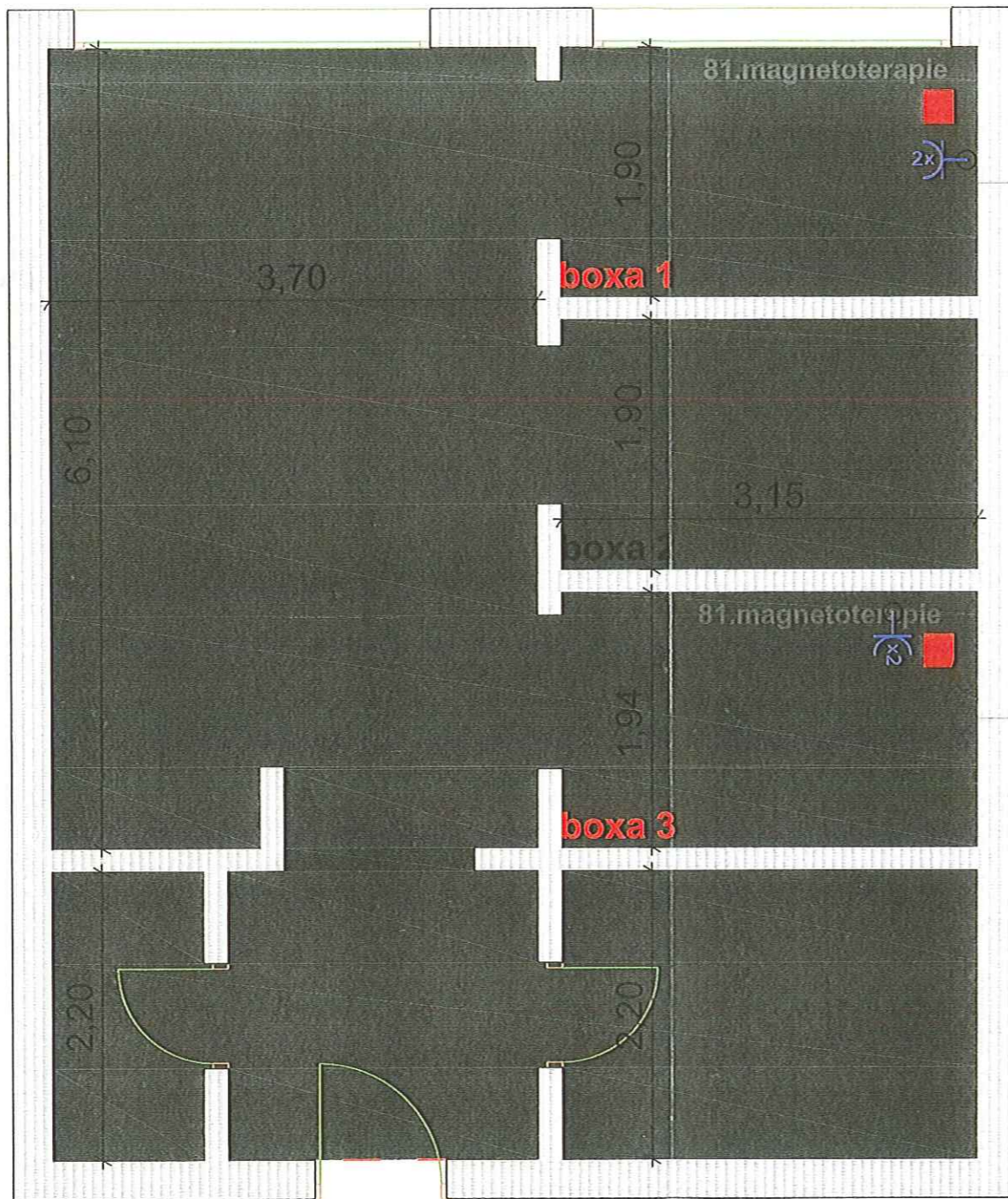

81. Aparat pentru magnetoterapie

81. Aparat pentru magnetoterapie

SCJUT, ORTOPEDIE-TRAUMATOLOGIE, COMP. RECUPERARE MEDICALĂ, SUBSOL, CAMERA ELECTRO 1
Boxa 2 și Boxa 3

Legenda:

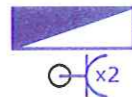

- Tablou secundar de distributie, EXISTENT;
- Priza dubla ST, IP20, 2P+PE, 250Vc.a., 16A, cu protectie mecanica, standard german, montata incastrat in peretii de rigips sau tencuiala;

Nota:

- In tabloul electric aferent zonei studiate se va monta un intreruptor automat 2P, 16A, I_{sc}=10kA, curba C, prevazut cu protectie diferentiaa 30mA.

CATEGORIA: ECHIPAMENTE ȘI APARATURA MEDICALE

POZIȚIE	DEPARTAMENT	ECHIPAMENT	BUC.	AMPLASARE/ POZIȚIONARE ÎN PLAN
81	Ortopedie-Traumatologie	Aparat pentru magnetoterapie	1	SCJUT, Ortopedie, Subsol, Cam. Electro 1, boxa 3
			1	SCJUT, Ortopedie, Subsol, Cam. Electro 1, boxa 2

TOTAL bucăți aparat magnetoterapie= 2

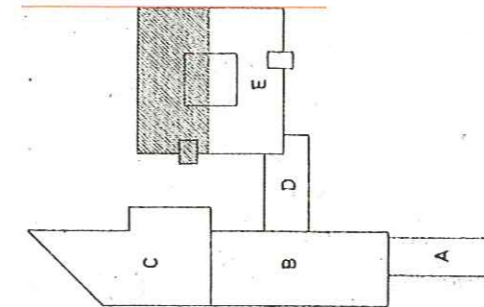

POZIȚIONARE GENERALĂ CLINICA DE ORTOPEDIE ȘI TRAUMATOLOGIE - corpuri de clădire

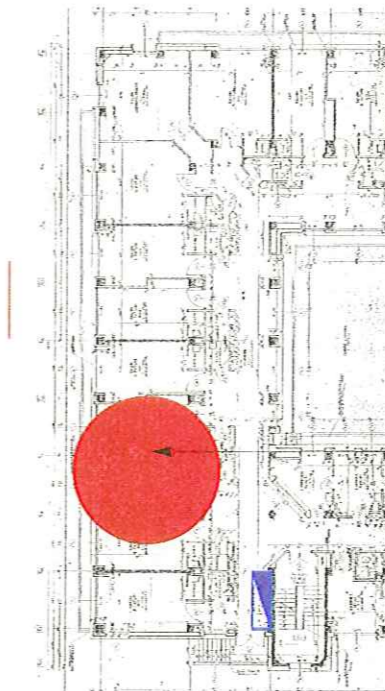

SUBSOL CORP E-
ORTOPEDIE -
Compartiment
recuperare medicală -
Cam. electro 1

POZIȚIONARE GENERALĂ - PLAN SUBSOL CLINICA DE ORTOPEDIE ȘI TRAUMATOLOGIE - corp E -
Compartiment de recuperare medicală

POZIȚIONARE GENERALĂ - PLAN SUBSOL CLINICA DE ORTOPEDIE ȘI TRAUMATOLOGIE

© Acest proiect și informațiile cuprinse în el nu pot fi modificate, copiate, reproduse sau utilizate, total sau parțial, decât cu acordul scris al S.C. ARHIGEST S.R.L. și nu vor fi folosite în alt scop decât cel pentru care au fost elaborate.

VERIFICATOR EXPERT	NUME	SEMNĂTURA	CERINȚA	REFERAT / EXPERTIZĂ NR. / DATA
Proiectant general:	ARHIGEST SRL	Str. Anton Pann nr. 1, ap.5, 300102 Timișoara J 20219/2004, CUI RO16152870 IBO Bank: RO99 INGB 5544 9999 0064 0013 tel/fax: 0356 115795, mobil 0727 444378 www.arhigestro.ro, e-mail: office@arhigestro.ro	Proiect nr.: 306/2014	Titlu proiect/ Amplasament: "Modernizare Ambulator de Specialitate S.C.J.U.T "
Proiectant specialitate:	Instalatii Electrice ELECTRIC EYE SRL	Timișoara, Str. Zrenkova, Nr 26. e-mail: eye@electric-eye.ro, www.electric-eye.ro	Proiect nr.: 734/2014	Beneficiar investiție: Spitalul Clinic Județean de Urgență Timiș (S.C.J.U.T.) Titular investiție: Consiliul Județean Timiș
	NUME	SEMNĂTURA	Scara:	Faza:
AVIZAT	ing. dipl. A. Valea	<i>A. Valea</i>	1:50	PT
ȘEF PROIECT	arh. M. SILVESTRU	<i>M. Silvestru</i>	Data:	Denumire departament:
PROIECTAT	ing. dipl. L. Volintiru	<i>L. Volintiru</i>	04.2014	ORTOPEDIE-TRAUMATOLOGIE
REDACTARE CAD	ing. dipl. L. Volintiru	<i>L. Volintiru</i>		Planșă nr.:
				APARAT PENTRU MAGNETOTERAPIE
				I.E. Anexă la fișa tehnică nr. 81

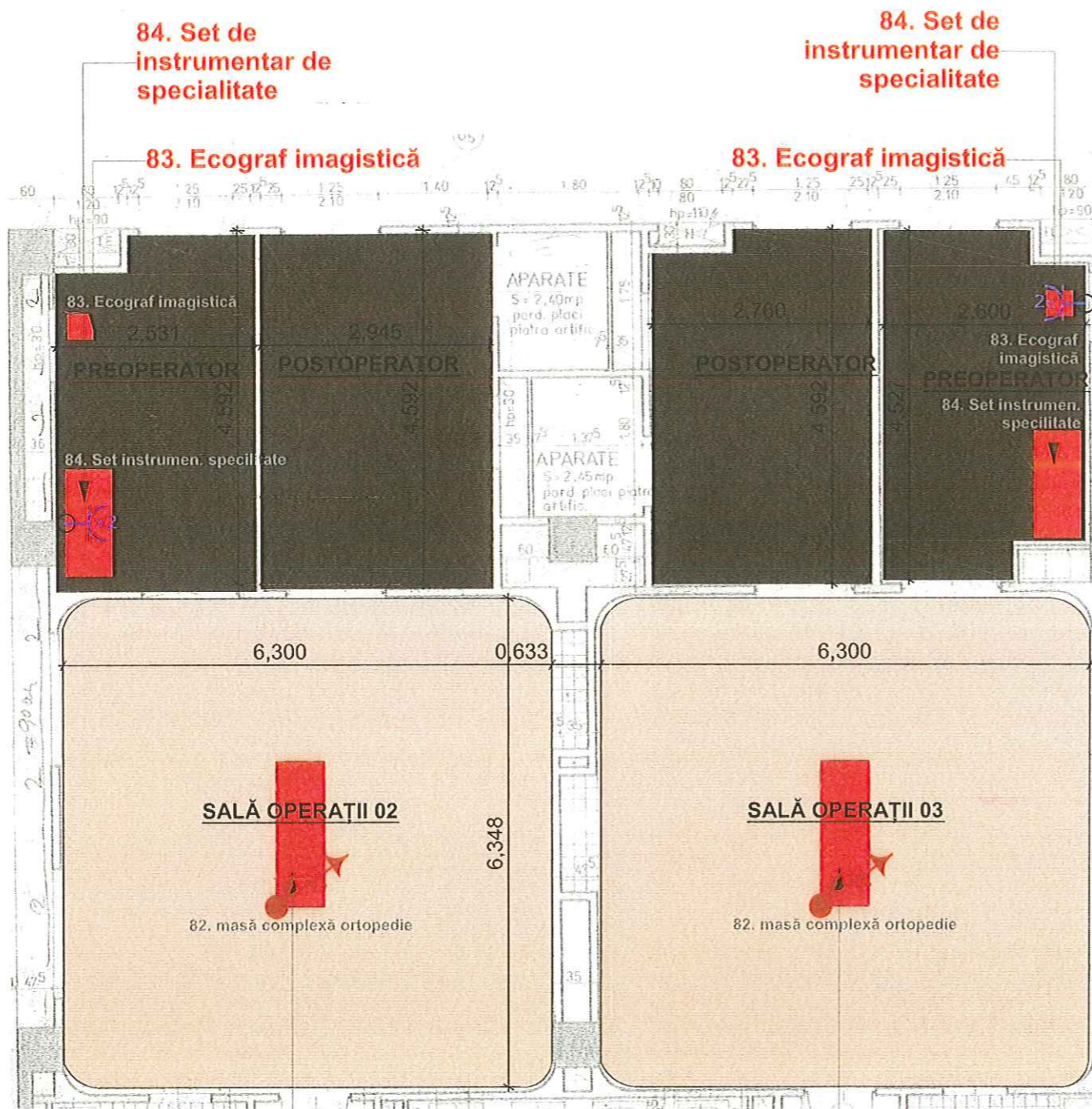

82. Masă consultații complexă ortopedie cu acționare automată

82. Masă consultații complexă ortopedie cu acționare automată

SCJUT, ORTOPEDIE-TRAUMATOLOGIE, BLOC OPERATOR, PARTER, Sala operații 02 și 03

Legenda:

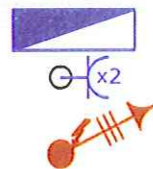

- Tablou secundar de distribuție, EXISTENT;
- Priza dubla ST, IP20, 2P+PE, 250Vc.a., 16A, cu protecție mecanică, standard german, montată încadrată în peretele de rigips sau tencuială;
- Racord trifazic, pozat încadrată în perete, protejat în tub PVC de protecție;

Nota:

- În tabloul electric aferent zonei studiate se va monta un întrerupător automat 2P, 16A, I_{sc}=10kA, curba C, prevăzut cu protecție diferențială 30mA.

CATEGORIA: ECHIPAMENTE ȘI APARATURA MEDICALE

POZIȚIE	DEPARTAMENT	ECHIPAMENT	BUC.	AMPLASARE/ POZIȚIONARE ÎN PLAN
82	Ortopedie-Traumatologie	Masă consultații complexă ortopedie cu acț. automată	1	SCJUT, Ortopedie, Bloc operator, Parter, Sala operații 02
			1	SCJUT, Ortopedie, Bloc operator, Parter, Sala operații 03
83	Ortopedie-Traumatologie	Ecograf imagistică	1	SCJUT, Ortopedie, Bloc operator, Parter, Sala operații 02
			1	SCJUT, Ortopedie, Bloc operator, Parter, Sala operații 03
84	Ortopedie-Traumatologie	Set de instrumentar de specialitate	1	SCJUT, Ortopedie, Bloc operator, Parter, Sala operații 02
			1	SCJUT, Ortopedie, Bloc operator, Parter, Sala operații 03

ORTOPEDIE SALA OPERAȚII 02 ORTOPEDIE SALA OPERAȚII 03

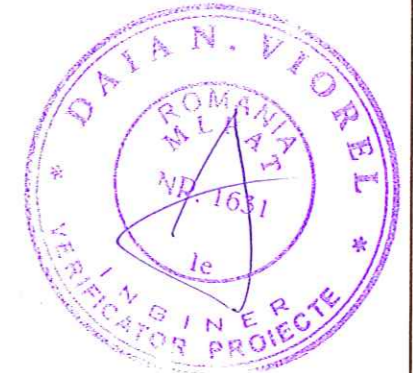
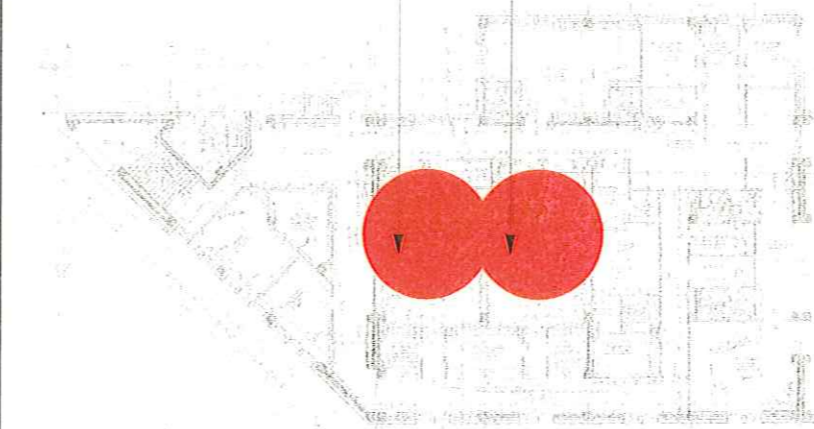

POZIȚIONARE GENERALĂ - PLAN PARTER CLINICA DE ORTOPEDIE ȘI TRAUMATOLOGIE - CORP C

© Acest proiect și informațiile cuprinse în el nu pot fi modificate, copiate, reproduse sau utilizate, total sau parțial, decât cu acordul scris al S.C. ARHIGEST S.R.L. și nu vor fi folosite în alt scop decât cel pentru care au fost elaborate.

VERIFICATOR EXPERT	NUME	SEMNĂTURA	CERINȚA	REFERAT / EXPERTIZĂ NR./ DATA
Proiectant general:	ARHIGEST SRL	Str. Anton Pann nr. 1, ap. 5, 300102 Timișoara J 20/2152/04, CUIR 016152870 INR Buză, ROMANIA, RO99 INGIB 8344 9999 0064 9013 Tel/Fax: 0356 115195, mobil 0727 444378 www.arhigest.ro, e-mail: office@arhigest.ro	Proiect nr.: 306/2014	Titlu proiect/ Amplasament: "Modernizare Ambulator de Specialitate S.C.J.U.T"
Proiectant specialitate:	Instalații Electrice ELECTRIC EYE	SC ELECTRIC EYE SRL Timișoara, Str. Zăneloasa Nr.26. Tel: +40 356 818537 e-mail: eye@electric-eye.ro, www.electric-eye.ro	Proiect nr.: 734/2014	Beneficiar investiție: Spitalul Clinic Județean de Urgență Timiș (S.C.J.U.T.) Titular investiție: Consiliul Județean Timiș
AVIZAT	ing. dipl. A. Valea	<i>A. Valea</i>	Scara: 1:50	Faza: PT
ȘEF PROIECT	arh. M. SILVESTRU	<i>M. Silvestru</i>	Data: 04.2014	Denumire departament: ORTOPEDIE-TRAUMATOLOGIE
PROIECTAT	ing. dipl. L. Volintiru	<i>L. Volintiru</i>		Pozitia nr.: 82-84
REDACTARE CAD	ing. dipl. L. Volintiru	<i>L. Volintiru</i>		Planșa nr.: I.E. Anexă la fișa tehnică nr. 82-84

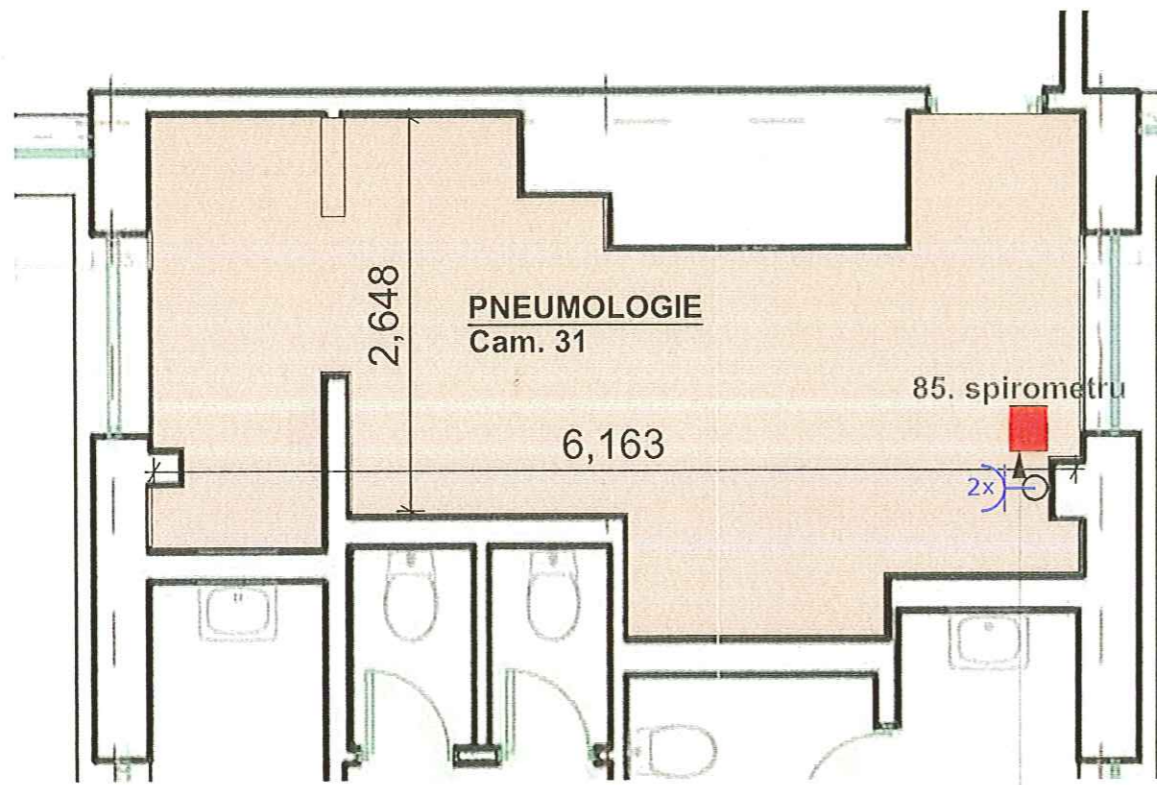

85. Spirometru cu piese bucale de unică folosință

SCJUT, AMBULATOR PNEUMOLOGIE
Parter, Cam. 31

Legenda:

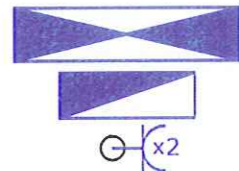

- Tablou general de distributie, EXISTENT;
- Tablou secundar de distributie, EXISTENT;
- Priza dubla ST, IP20, 2P+PE, 250Vc.a., 16A, cu protectie mecanica, standard german, montata incastrat in peretii de rigips sau tencuiala;

Nota:

- Se va prevedea o priza dubla, alimentata din circuit separat, din tabloul electric care deserveste zona studiata.
- In tabloul electric aferent zonei studiate se va monta un intreruptor automat 2P, 16A, I_{sc}=10kA, curba C, prevazut cu protectie diferentiala 30mA.

CATEGORIA: ECHIPAMENTE ȘI APARATURA MEDICALE

POZIȚIE	DEPARTAMENT	ECHIPAMENT	BUC.	AMPLASARE/ POZIȚIONARE ÎN PLAN
85	Pneumologie	Spirometru cu piese bucale de unică folosință	1	SCJUT, Ambulator Pneumologie, Parter, Cam. 31

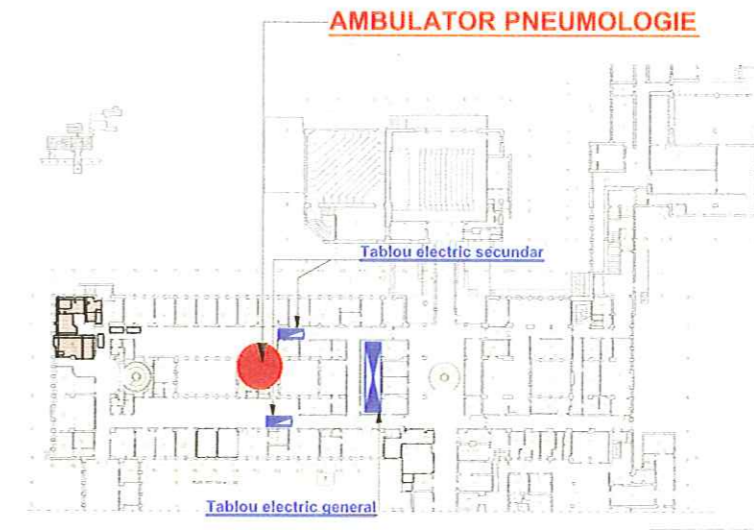

POZIȚIONARE GENERALĂ - PLAN PARTER S.C.J.U.T.



© Acest proiect și informațiile cuprinse în el nu pot fi modificate, copiate, reproduse sau utilizate, total sau parțial, decât cu acordul scris al S.C. ARHIGEST S.R.L. și nu vor fi folosite în alt scop decât cel pentru care au fost elaborate.

VERIFICATOR EXPERT	NUME	SEMNĂTURA	CERINȚA	REFERAT / EXPERTIZĂ NR./ DATA
Proiectant general:	<small>Sr. Anton Fărn nr. 1, ap.5, 306102 Timișoara J 20/215/2014, CUIR RO16152870 ING Bar-R. ROE9 BVGB 0544 9999 0064 9013 tel/fax: 0356 115795, mobil 0727 444378 www.arhigest.ro, e-mail: office@arhigest.ro</small>		Proiect nr.:	Titlu proiect/ Amplasament:
ARHIGEST SRL			306/2014	"Modernizare Ambulator de Specialitate S.C.J.U.T "
Proiectant specialitate:	<small>Instalatii Electrice SC ELECTRIC EYE SRL Timișoara, Str. Zimnicea, Nr 26. Fax: +40 356 818537 e-mail: ey@electric-eye.ro, www.electric-eye.ro</small>		Proiect nr.:	Beneficiar investiție:
ELECTRIC EYE			734/2014	Spitalul Clinic Județean de Urgență Timiș (S.C.J.U.T.)
	NUME	SEMNĂTURA	Scara:	Titular investiție:
			1:50	Consiliul Județean Timiș
AVIZAT	ing.dipl. A. Valea	<i>A. Valea</i>	Data:	Denumire departament:
ȘEF PROIECT	arh. M. SILVESTRU		04.2014	PNEUMOLOGIE
PROIECTAT	ing.dipl.L. Volintiru	<i>L. Volintiru</i>		Plan amplasare echipamente:
REDACTARE CAD	ing.dipl.L. Volintiru	<i>L. Volintiru</i>		SPIROMETRU CU PIESE BUCALE DE UNICA FOLOSINTA
				Faza:
				PT
				Locația nr.:
				85
				Planșa nr.:
				I.E.
				Anexă la fișa tehnică nr. 85

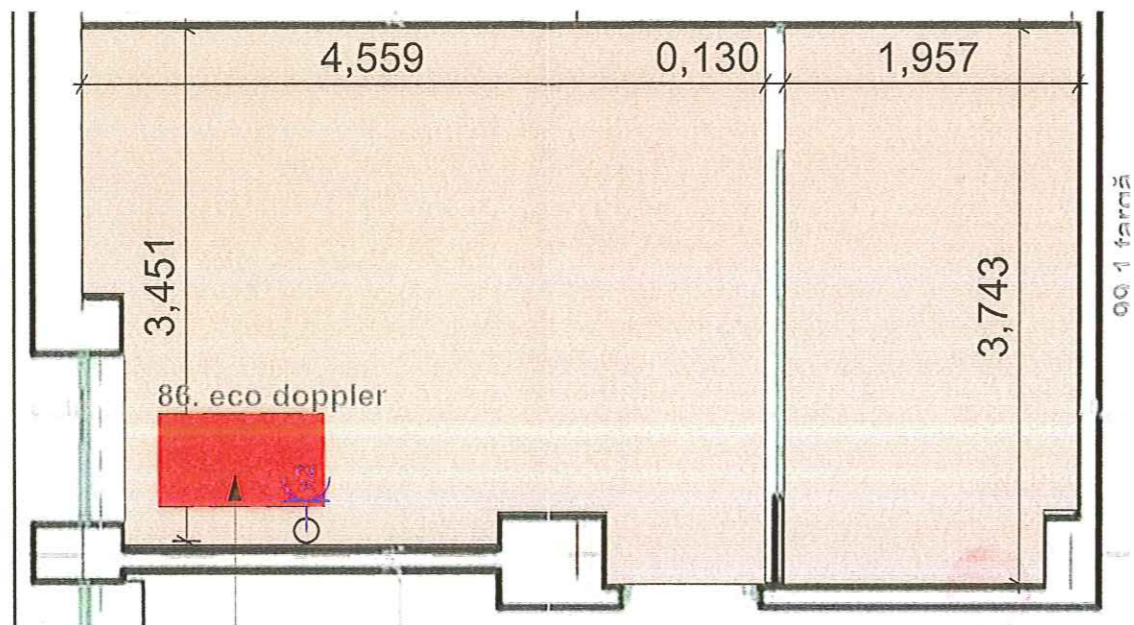

86. Eco doppler color

SCJUT, Ambulator
Neurochirurgie, Parter, Cam. 14

Legenda:

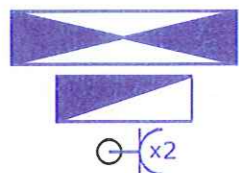

- Tablou general de distributie, EXISTENT;
- Tablou secundar de distributie, EXISTENT;
- Priza dubla ST, IP20, 2P+PE, 250Vc.a., 16A, cu protectie mecanica, standard german, montata incastrat in peretii de rigips sau tencuiala;

Nota:

- Se va prevedea o priza dubla, alimentata din circuit separat, din tabloul electric care deservește zona studiata.
- In tabloul electric aferent zonei studiate se va monta un intreruptor automat 2P, 16A, I_{sc}=10kA, curba C, prevazut cu protectie diferentia 30mA.

CATEGORIA: ECHIPAMENTE ȘI APARATURA MEDICALE

POZIȚIE	DEPARTAMENT	ECHIPAMENT	BUC.	AMPLASARE/ POZIȚIONARE ÎN PLAN
86	Neurochirurgie	Eco doppler color	1	SCJUT, Ambulator Neurochirurgie, Parter, Cam. 14



POZIȚIONARE GENERALĂ - PLAN PARTER S.C.J.U.T.



© Acest proiect și informațiile cuprinse în el nu pot fi modificate, copiate, reproduse sau utilizate, total sau parțial, decât cu acordul scris al S.C. ARHIGEST S.R.L. și nu vor fi folosite în alt scop decât cel pentru care au fost elaborate.

VERIFIȚATOR EXPERT	NUME	SEMNĂTURA	CERINȚA	REFERAT / EXPERTIZĂ NR./ DATA
Proiectant general:	ARHIGEST SRL	Str. Anton Pann nr. 1, ap.5, 300102 Timișoara J 20215/2004, CUIR RO16152870 1140 Esch. RO09 IN08 5544 9999 0064 9913 tel/fax: 0356 115195, mobil 0727 444378 www.arhigestro, e-mail: office@arhigestro	Proiect nr.: 306/2014	Titlu proiect/ Amplasament: "Modernizare Ambulator de Specialitate S.C.J.U.T "
Proiectant specialitate: Instalatii Electrice	ELECTRIC EYE	SC ELECTRIC EYE SRL Timișoara, Str. Zeneișca, Nr.26. Tel.: +40 356 418537 e-mail: eye@electric-eye.ro; www.electric-eye.ro	Proiect nr.: 734/2014	Beneficiar investiție: Spitalul Clinic Județean de Urgență Timiș (S.C.J.U.T.) Titular investiție: Consiliul Județean Timiș
AVIZAT	ing.dipl. A. Valea	<i>A. Valea</i>	Scara: 1:50	Faza: PT
ȘEF PROIECT	arh. M. SILVESTRU	<i>M. Silvestru</i>	Data: 04.2014	Denumire departament: NEUROCHIRURGIE
PROIECTAT	ing.dipl.L. Volintiru	<i>L. Volintiru</i>		Pozitia nr.: 86-87
REDACTARE CAD	ing.dipl.L. Volintiru	<i>L. Volintiru</i>		Planșă nr.: I.E. Anexă la fișa tehnică nr. 86

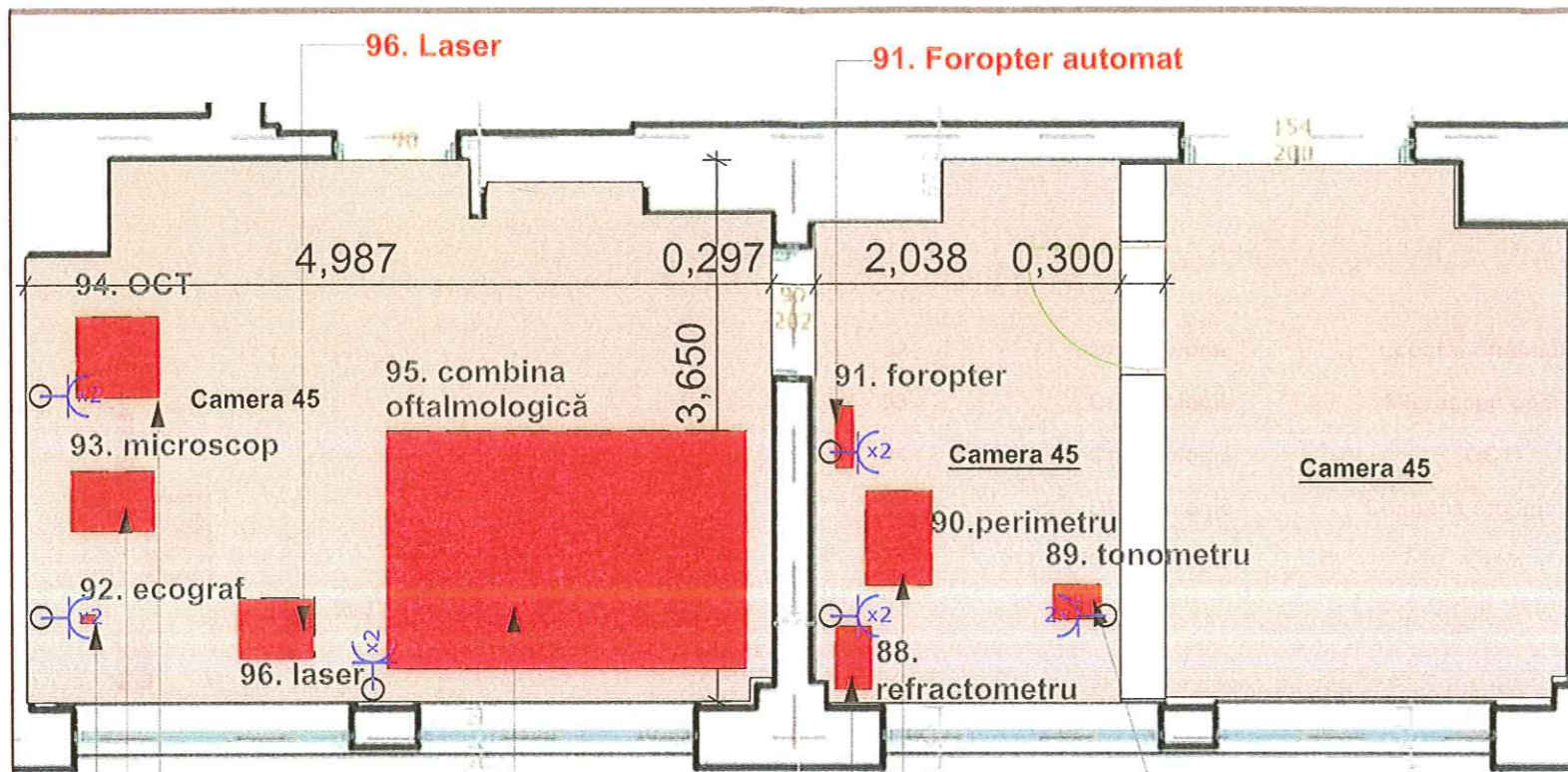

SCJUT, AMBULATOR OFTALMOLOGIE, PARTER
Camera 45

Legenda:



- Priza dubla ST, IP20, 2P+PE, 250Vc.a., 16A, cu protecție mecanică, standard german, montată încadrat în peretii de gips sau tencuială;

Nota:

- În tabloul electric aferent zonei studiate se vor monta două întreruptoare automate 2P, 16A, I_{sc}=10kA, curba C, prevăzute cu protecție diferențială 30mA.

CATEGORIA: ECHIPAMENTE ȘI APARATURA MEDICALE

POZIȚIE	DEPARTAMENT	ECHIPAMENT	BUC.	AMPLASARE/ POZIȚIONARE ÎN PLAN
88	Oftalmologie	Refractometru	1	SCJUT, Ambulator Oftalmologie, Parter, Cam. 45
89	Oftalmologie	Tonometru noncontact portabil	1	SCJUT, Ambulator Oftalmologie, Parter, Cam. 45
90	Oftalmologie	Perimetru computerizat	1	SCJUT, Ambulator Oftalmologie, Parter, Cam. 45
91	Oftalmologie	Foropter automat	1	SCJUT, Ambulator Oftalmologie, Parter, Cam. 45
92	Oftalmologie	Ecograf oftalmologic	1	SCJUT, Ambulator Oftalmologie, Parter, Cam. 45
93	Oftalmologie	Microscop operator	1	SCJUT, Ambulator Oftalmologie, Parter, Cam. 45
94	Oftalmologie	OCT	1	SCJUT, Ambulator Oftalmologie, Parter, Cam. 45
95	Oftalmologie	Combina oftalmologică	1	SCJUT, Ambulator Oftalmologie, Parter, Cam. 45
96	Oftalmologie	Laser	1	SCJUT, Ambulator Oftalmologie, Parter, Cam. 45

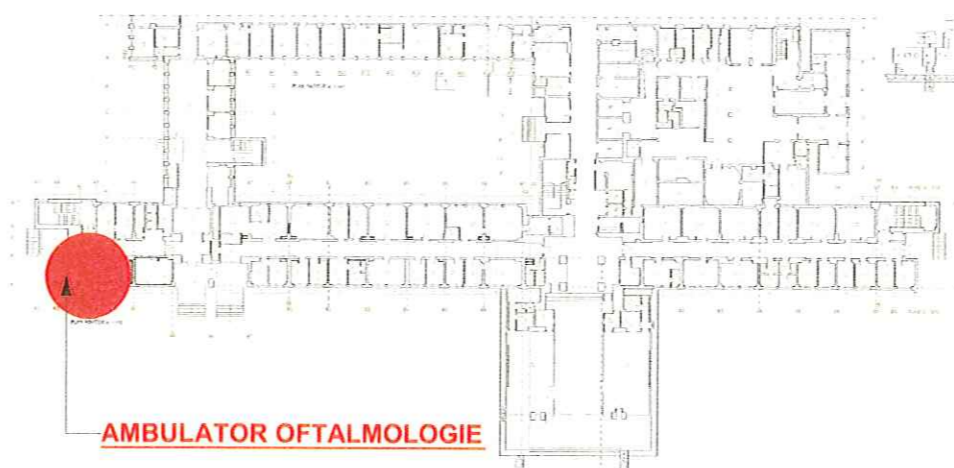

POZIȚIONARE GENERALĂ - PLAN PARTER S.C.J.U.T.



© Acest proiect și informațiile cuprinse în el nu pot fi modificate, copiate, reproduse sau utilizate, total sau parțial, decât cu acordul scris al S.C. ARHIGEST S.R.L. și nu vor fi folosite în alt scop decât cel pentru care au fost elaborate.

VERIFICATOR EXPERT	NUME	SEMNĂTURA	CERINȚA	REFERAT / EXPERTIZĂ NR./ DATA
Proiectant general:	ARHIGEST SRL		Proiect nr.: 306/2014	Titlu proiect/ Amplasament: "Modernizare Ambulator de Specialitate S.C.J.U.T"
Proiectant specialitate:	Instalații Electrice ELECTRIC EYE SRL		Proiect nr.: 734/2014	Beneficiar investiție: Spitalul Clinic Județean de Urgență Timiș (S.C.J.U.T.) Titular investiție: Consiliul Județean Timiș Faza: PT
AVIZAT	Ing. dipl. A. Valea		Scara: 1:50	Denumire departament: OFTALMOLOGIE Pozitia nr.: 88-96
ȘEF PROIECT	arh. M. SILVESTRU		Data: 04.2014	Planșă nr.: I.E. Anexă la fișa tehnică nr. 88-96
PROIECTAT	Ing. dipl. L. Volintiru			
REDACTARE CAD	Ing. dipl. L. Volintiru			

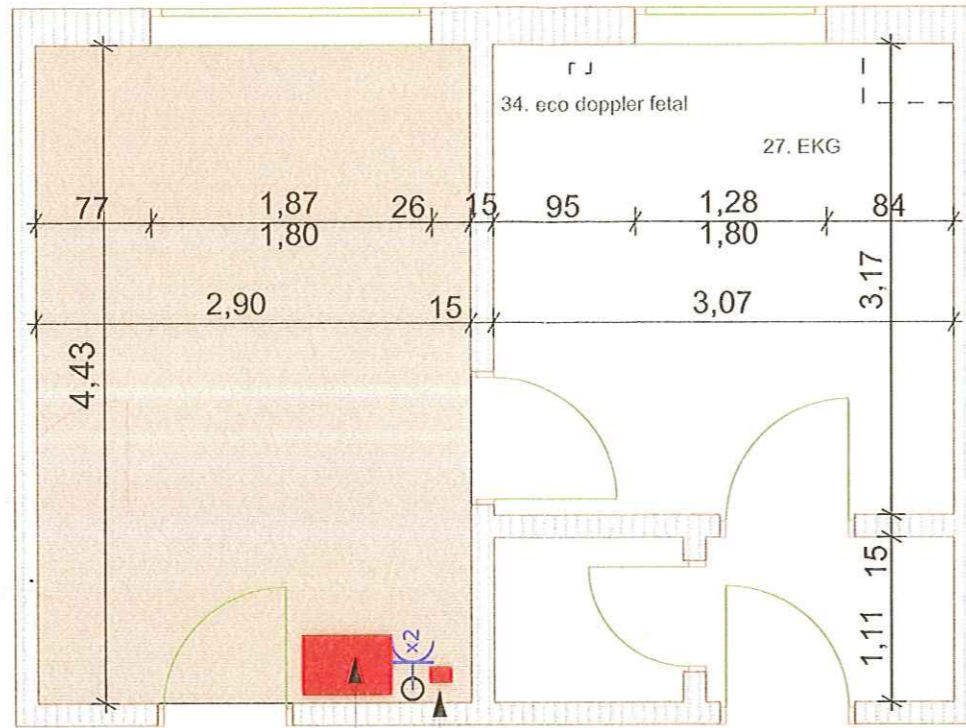

97. EKG

98. holter ECG

CLINICA BEGA, PEDIATRIE, AMBULATOR, ETAJ I, CABINET DE EXPLORARI FUNCȚIONALE ȘI ECOGRAFIE, CAMERA 2

Legenda:



- Priza dubla ST, IP20, 2P+PE, 250Vc.a., 16A, cu protecție mecanică, standard german, montată încadrat în peretii de gips sau tencuială;

Nota:

- În tabloul electric aferent zonei studiate se va monta un întrerupător automat 2P, 16A, I_{sc}=10kA, curba C, prevăzut cu protecție diferențială 30mA.

CATEGORIA: ECHIPAMENTE ȘI APARATURA MEDICALE

POZIȚIE	DEPARTAMENT	ECHIPAMENT	BUC.	AMPLASARE/ POZIȚIONARE ÎN PLAN
97	Pediatric	EKG	1	Clinica Bega, Ambulator, Et. 1, Cab. de explorări funcționale și ecografie, Cam. 2
98	Pediatric	HOLTER ECG	1	Clinica Bega, Ambulator, Et. 1, Cab. de explorări funcționale și ecografie, Cam. 2

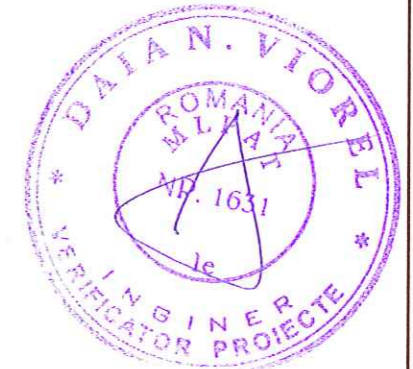
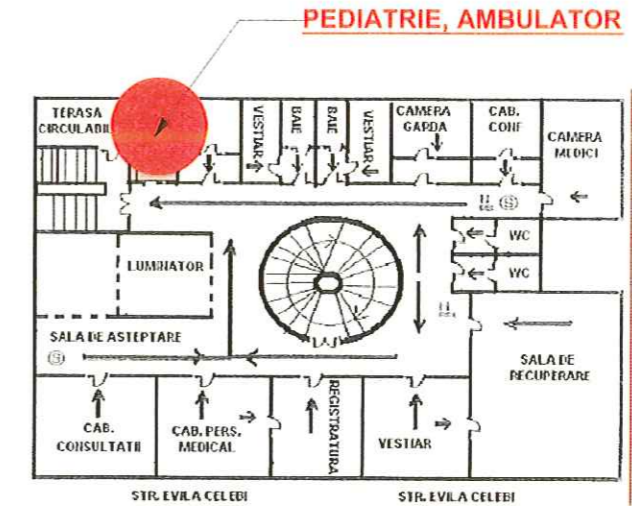

POZIȚIONARE GENERALĂ - PLAN ETAJ 1, CLINICA BEGA PEDIATRIE

© Acest proiect și informațiile cuprinse în el nu pot fi modificate, copiate, reproduse sau utilizate, total sau parțial, decât cu acordul scris al S.C. ARHIGEST S.R.L. și nu vor fi folosite în alt scop decât cel pentru care au fost elaborate.

VERIFICATOR EXPERT	NUME	SEMNĂTURA	CERINȚA	REFERAT / EXPERTIZĂ NR./ DATA
Proiectant general:	ARHIGEST SRL		Proiect nr.: 306/2014	Titlu proiect/ Amplasament: "Modernizare Ambulator de Specialitate S.C.J.U.T"
Proiectant specialitate:	SC ELECTRIC EYE SRL		Proiect nr.: 734/2014	Beneficiar investiție: Spitalul Clinic Județean de Urgență Timiș (S.C.J.U.T.) Titular investiție: Consiliul Județean Timiș
AVIZAT	ing.dipl. A. Valea		Scara: 1:50	Denumire departament: PEDIATRIE
ȘEF PROIECT	arh. M. SILVESTRU		Data: 04.2014	Plan amplasare echipamente: EKG, HOLTER ECG
PROIECTAT	ing.dipl.L. Volintiru			Faza: PT
REDACTARE CAD	ing.dipl.L. Volintiru			Pozitia nr.: 97-98
				Planșa nr.: I.E. Anexă la fișa tehnică nr. 97-98